



CRAL Alenia Spazio Torino

www.cral-aleniaspazio-to.it

ThalesAlenia
A Thales / Finmeccanica Company
Space



ASSEMBLEA SOCI

TORINO, 8 Luglio 2015

ORDINE DEL GIORNO

- Presentazione Attività
- Consuntivo annuale 2014
- Approvazione consuntivo 2014
- Preventivo 2015
- Approvazione Preventivo 2015

- Presentazione attività Sezioni
- Presentazione stato sezioni 2014
- Presentazione stato sezioni 2015

- Elezioni direttivo gestione 2016–2019

- Varie ed eventuali

TORINO, 8 LUGLIO 2015



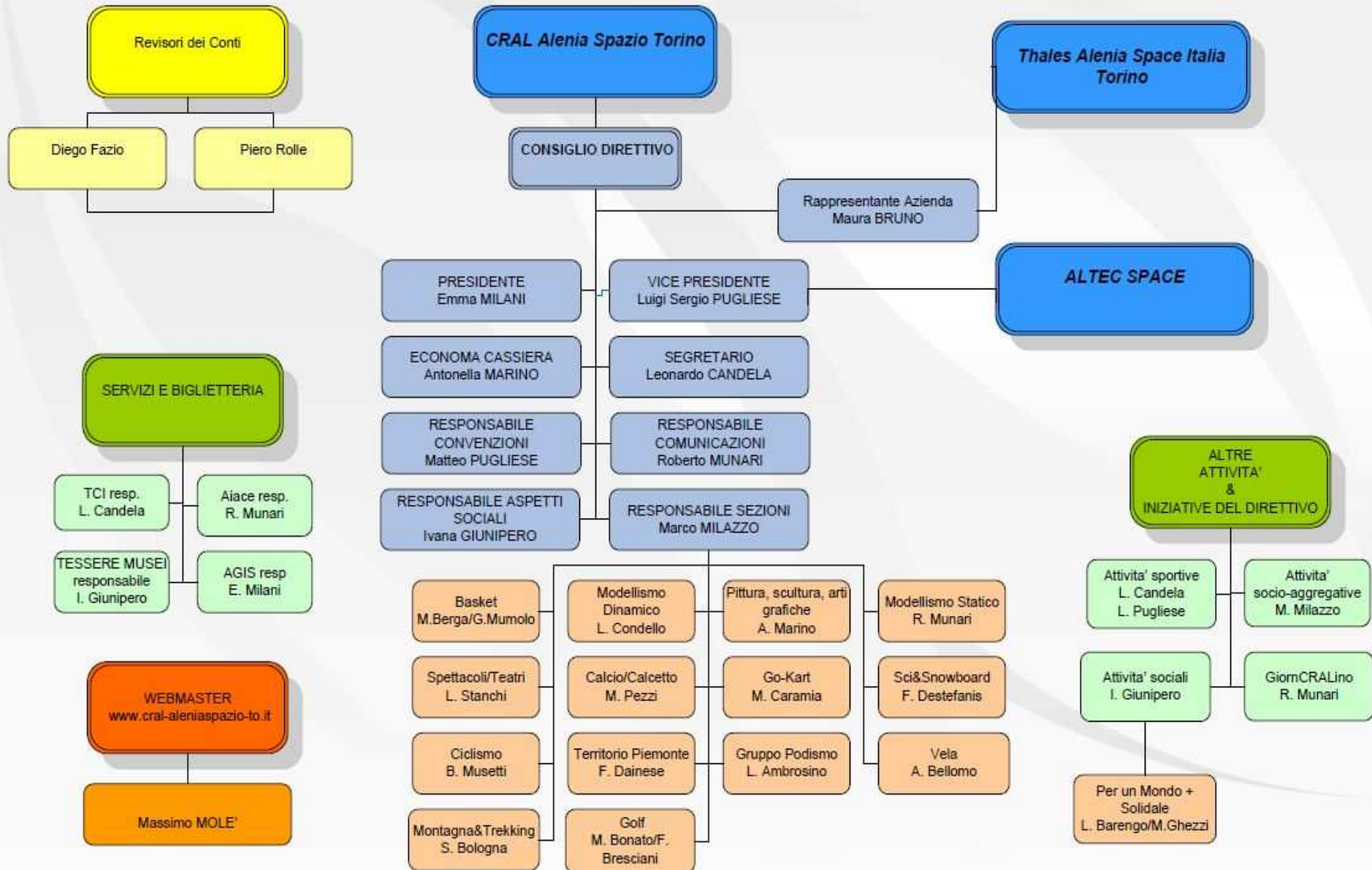

SEZIONI 2015

| SEZIONE | RESPONSABILE | TEL. |
|-----------------------------------|---------------------------------------|------------------------------------|
| Cultura & Spettacolo | STANCHI Maria Luisa (Teatro) | 011.7180.(3)340 |
| Pittura & Scultura, arti grafiche | MARINO Antonella | 011.7180.(3)688 |
| Sci @ Snowboard | DESTEFANIS Franco | 011.7180.(3)902 |
| Mondo più solidale | BARENGO Laura GHEZZI Marta | 011.7180.(3)565 011.7180.(3)047 |
| Ciclismo | MUSETTI Bruno | 011.7180.(3)752 |
| Calcio / Calciotto | PEZZI Massimiliano | 011.7180.(3)784 |
| Modellismo Statico | MUNARI Roberto | 011.7180.(3)489 |
| Modellismo Dinamico | CONDELLO Lillo | 011.7180.(3)025 |
| Territorio Piemonte | DAINESE Floriana | 011.7180.(3)295 |
| Gruppo podistico | AMBROSINO Luigi | 011.7180.(3)652 |
| Attività Socio aggregative | MILAZZO Marco | 011.7180.(3)080 |
| Space Kart Team | CARAMIA Maurizio MADDALENO Corrado | 011.7180.(3)421 011.7180.(3)870 |
| Basket | BERGA Marco | 011.7180.(3)425 |
| Sezione montagna e trekking | BOLOGNA stefano | 011.7180.(3)437 |
| Golf | BRESCIANI Fulvio | 011.7180.(3)492 |
| Vela | BELLOMO Alessandro | 011.7430.453 |

TORINO, 8 LUGLIO 2015



RELAZIONE GENERALE

- Stato associazione

La nostra associazione, che ha compiuto nel 2014 i suoi primi 15 anni di vita, sta seguendo un trend in positivo sia come iscrizioni che come attività svolte. Abbiamo dei segnali di affezioni molto forti, segnali che ci arrivano dal numero di persone che frequentano il venerdì la saletta CRAL, dal numero crescente di ritiro della tessera, da un numero sempre maggiore di frequenza alle nostre attività. Grazie a tutti voi per la fiducia che ci concedete e l'entusiasmo che vi anima.

TORINO, 8 LUGLIO 2015



RELAZIONE GENERALE

- Stato economico

Dal punto di vista economico, l'associazione chiude il 2014 con un trend equivalente al 2013. Gli introiti sono aumentati (grazie anche ai contributi dell'Azienda ed alle maggiori iscrizioni) ed anche le uscite sono aumentate, derivanti dalla nascita di nuove sezioni e al consolidamento di quelle esistenti. Si deve quindi registrare un corrispondente incremento nell'erogazione di contributi.

L'appartamento di Loano ha rispettato gli obiettivi di pareggio di bilancio che significa mantenersi da solo (+64 euro di attivo); per noi è importante perchè ci permettere di continuare ad offrire un servizio molto apprezzato dai nostri soci.

TORINO, 8 LUGLIO 2015



RELAZIONE GENERALE

- Impegno sociale

Un importante capitolo per la nostra associazione è l'impegno sociale. Anche questo aspetto è stato rispettato. Abbiamo supportato gli eventi di carattere sociale con forme di sensibilizzazione, acquisti solidali, raccolta fondi e sostegno a distanza. Anche di questo dobbiamo ringraziare voi, soci, che ci seguite sempre anche con chiamate straordinarie, voi ci siete sempre.

TORINO, 8 LUGLIO 2015



RELAZIONE GENERALE

- Biglietteria

Attività importante che svolgiamo con passione (manifestazioni, fiere, cinema). Anche se per noi è abbastanza onerosa in termini di tempo ed organizzativo, lo facciamo volentieri perchè sappiamo di offrirvi un servizio gradito, oltre a farvi risparmiare (salario differito).

Un ringraziamento per questo aspetto è doveroso farlo alla Fitel, visto che quasi tutta la biglietteria passa da loro.

TORINO, 8 LUGLIO 2015



RELAZIONE GENERALE

- Convenzioni:

Nel mandato 2011-2015 sono state attivate piu' di 60 convenzioni a vario titolo presenti sul nostro sito web www.cral-aleniaspazio-to.it

Un ringraziamento a Massimo Molè, nostro webmaster, per il suo supporto alla gestione internet delle convenzioni.

Per i principali servizi, settimanalmente/mensilmente sono presenti in saletta CRAL:

- Agenzie di Assicurazioni *AVIVA* e *UNIPOL*,
- Agenzia viaggi *PROMOTUR*,
- Agenzia *FINDOMESTIC*,
- Agenzia *DEUTSCHE BANK*
- *Associazione Tutela Legale del Cittadino*

TORINO, 8 LUGLIO 2015



RELAZIONE GENERALE

- Festa dei 15 anni

Siamo stati molto felici di farla, avete partecipato in quasi 300 persone. Non potevamo chiedere di più. Ci siamo/vi siete divertiti, abbiamo/avete fatto del bene.

è stato bello vedervi con le famiglie e speriamo che abbiate gradito le dimostrazioni pratiche messe a disposizione delle sezioni.

Abbiamo distribuito tanti premi, magari piccoli, ma tanti. Noi non potremo mai pensare in grande ma semmai, con piccoli gesti fare grande un progetto.

TORINO, 8 LUGLIO 2015



RELAZIONE GENERALE

- Mandato del Consiglio Direttivo

Il mandato 2011–2015 è in scadenza.

Prima della fine dell'anno, invieremo il comunicato per indire le elezioni del nuovo Consiglio Direttivo, con l'obiettivo di svolgerle in Dicembre; questo per permettere l'insediamento del nuovo CD sin dal Gennaio 2016.

A garanzia di una continuità del buon operato del CRAL, confidiamo nella candidatura di nuovi Soci disposti ad intraprendere questa avventura: ulteriori candidature sono necessarie per dare al CD nuova linfa e nuovo entusiasmo.

TORINO, 8 LUGLIO 2015



RELAZIONE GENERALE

- Ringraziamenti

Come Presidente, vorrei ringraziare veramente tutto il Direttivo. Ognuno di noi ha dei compiti assegnati, tutti svolti egregiamente; ma nessuno si limita a quelli, tutti dobbiamo lavorare in sinergia per far fronte alle attività del momento. Questa filosofia è stata alla base del nostro operato e colta alla grande.

Lasciatemi fare un ringraziamento particolare ad *Antonella e Roberto*; credetemi se vi dico che senza di loro saremmo stati nella “*bagna*”.

TORINO, 8 LUGLIO 2015



STATISTICA SOCI ISCRITTI

| | 2007 | 2008 | 2009 | 2010 | 2011 | 2012 | 2013 | 2014 | 2015 |
|-----------------------------|------------|------------|------------|------------|------------|------------|------------|------------|------------|
| SOCI DIRETTI | 315 | 329 | 351 | 384 | 411 | 448 | 466 | 501 | 522 |
| <i>Dipendenti TAS-IT</i> | 302 | 316 | 330 | 362 | 385 | 420 | 435 | 462 | 477 |
| <i>Dipendenti ALTEC</i> | 11 | 11 | 19 | 22 | 26 | 28 | 31 | 39 | 45 |
| <i>Dipendenti NGL</i> | 2 | 2 | 2 | - | - | - | - | - | - |
| SOCI AGGREGATI | 57 | 78 | 133 | 240 | 163 | 181 | 226 | 264 | 244 |
| <i>Familiari dipendenti</i> | 13 | 25 | 43 | 52 | 44 | 51 | 64 | 71 | 76 |
| <i>Aggregati TAS-IT</i> | 2 | 4 | 25 | 47 | 55 | 53 | 43 | 68 | 60 |
| <i>Aggregati ALTEC</i> | 0 | 0 | 6 | 8 | 4 | 2 | 5 | 11 | 12 |
| <i>Aggregati Esterni</i> | 42 | 49 | 59 | 133 | 60 | 75 | 114 | 114 | 96 |
| TOTALE SOCI | 372 | 407 | 484 | 624 | 574 | 629 | 692 | 765 | 766 |

TORINO, 8 LUGLIO 2015



STATISTICA SOCI ISCRITTI

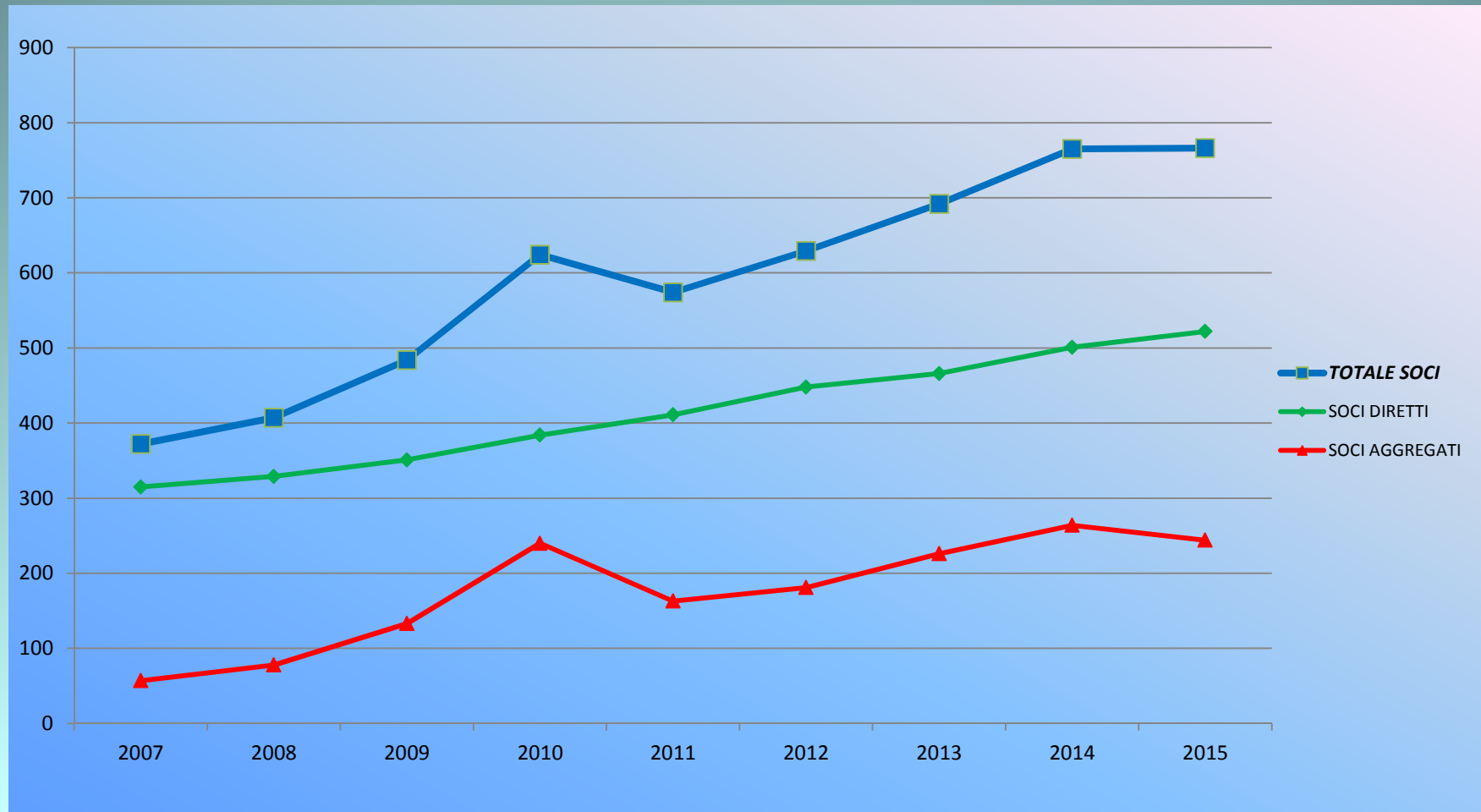

TORINO, 8 LUGLIO 2015



STATISTICA SOCI ISCRITTI

● Soci Diretti

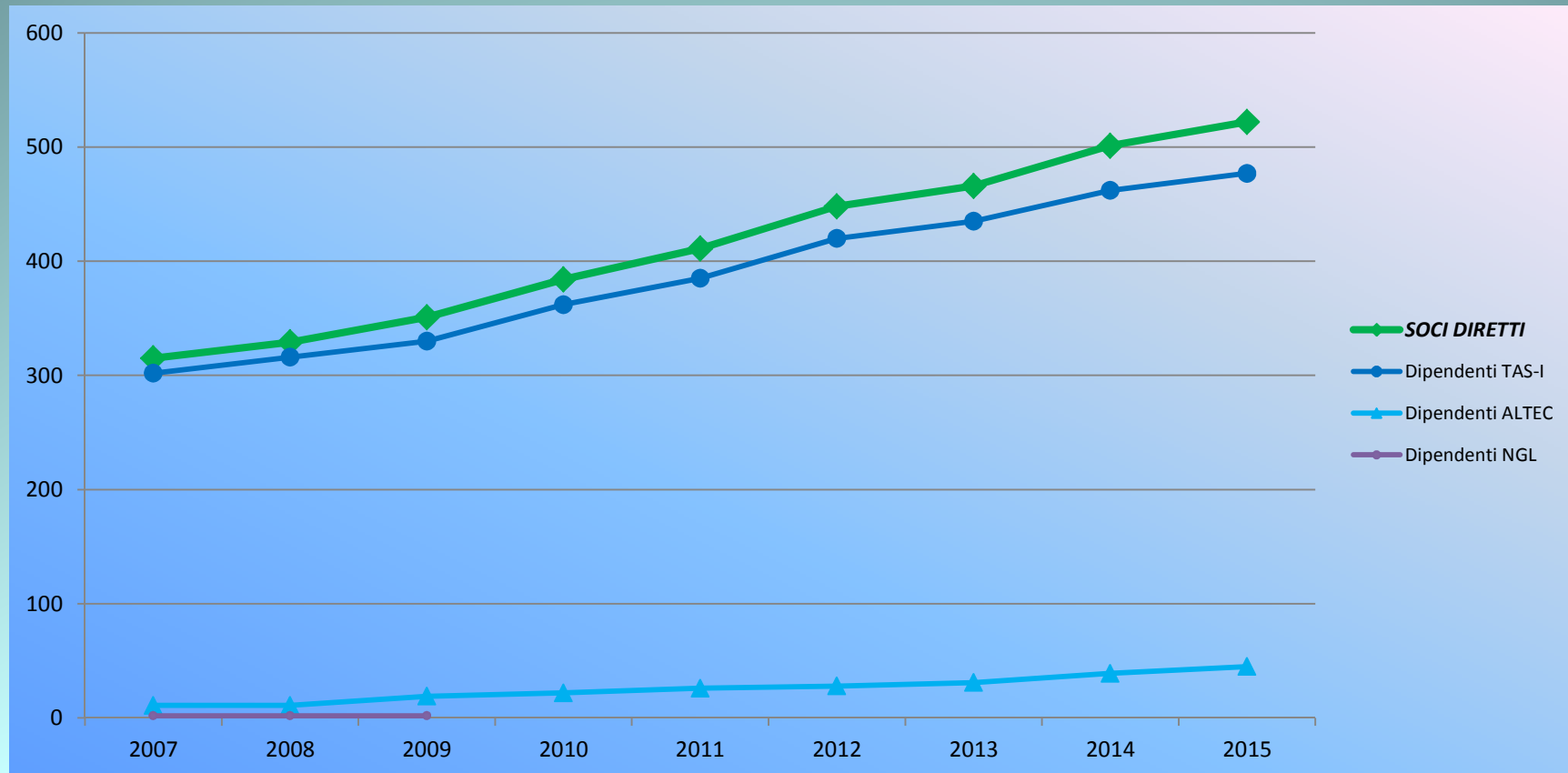

TORINO, 8 LUGLIO 2015



STATISTICA SOCI ISCRITTI

• Soci Aggregati

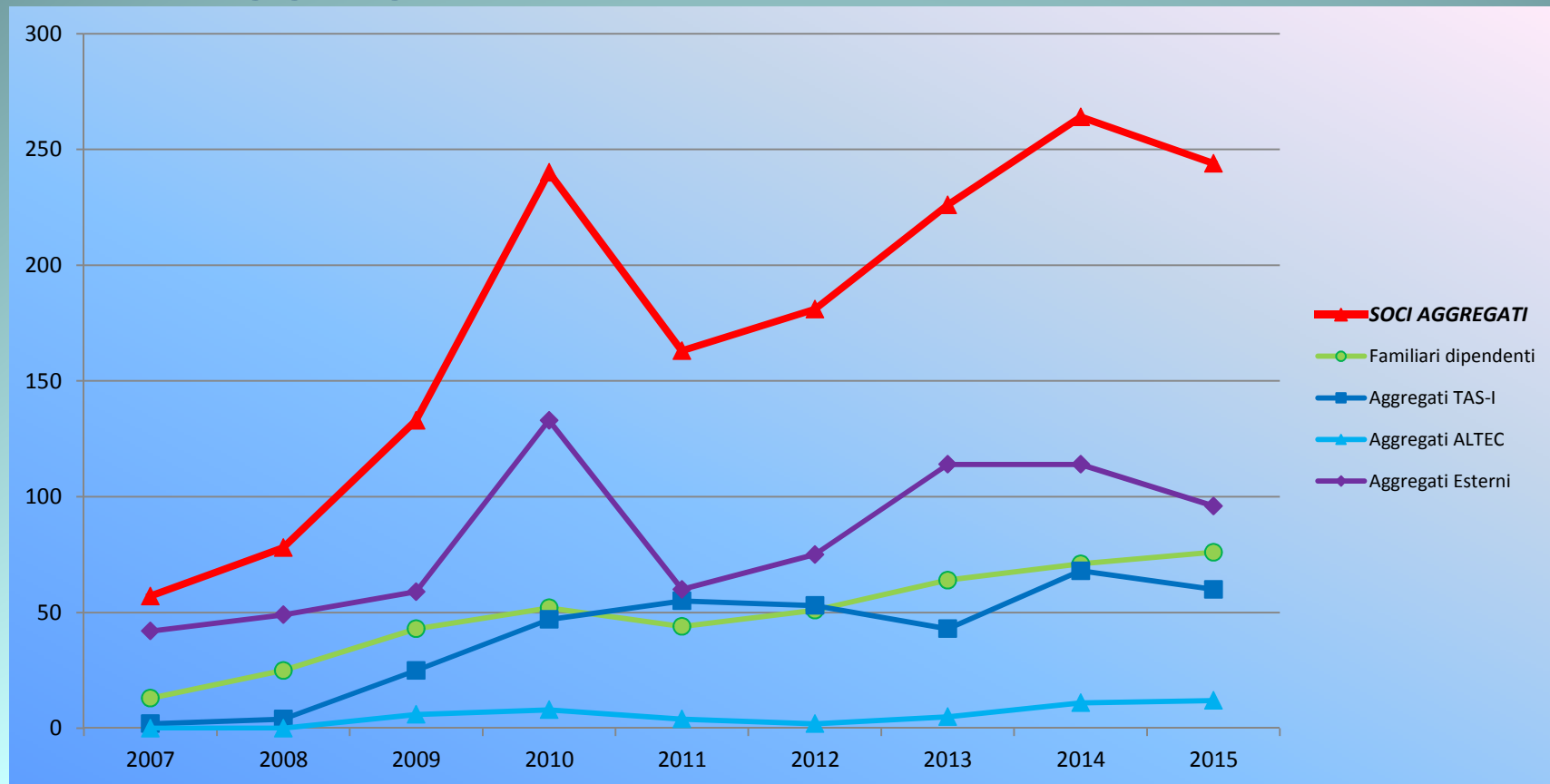

TORINO, 8 LUGLIO 2015



BILANCIO 2014

movimenti di cassa e banca

| RIEPILOGO SALDO MOVIMENTI CASSA E BANCA ANNO 2014 | | | | | | | | |
|---|--|----------|----------------|-------------|----------|--------------|-------------|--------------------|
| Data | mese | CASSA | | | BANCA | | | patrimonio liquido |
| | | Entrate | Uscite | Saldo cassa | Entrate | Uscite | Saldo banca | |
| | Saldo 31/12/2013 | | | 3988,25 | | | 3835,88 | 7824,13 |
| | Gennaio | 3027,00 | -4720,10 | 2295,15 | | | 3835,88 | 6131,03 |
| | Febbraio | 4502,50 | -784,00 | 6013,65 | | | 3835,88 | 9849,53 |
| 1 quadrim. | Marzo | 839,50 | -6064,30 | 788,85 | 24118,50 | 16190,81 | 11763,57 | 12552,42 |
| | Aprile | 3365,00 | -3712,00 | 441,85 | | | 11763,57 | 12205,42 |
| | Maggio | 526,50 | -325,40 | 642,95 | | | 11763,57 | 12406,52 |
| 2 quadrim. | Giugno | 4157,50 | -4113,10 | 687,35 | 8482,00 | 11536,58 | 8708,99 | 9396,34 |
| | Luglio | 891,00 | -125,00 | 1453,35 | | | 8708,99 | 10162,34 |
| | Agosto | 0,00 | -8,40 | 1444,95 | | | 8708,99 | 10153,94 |
| 3 quadrim. | Settembre | 2184,00 | -1520,90 | 2108,05 | 4196,80 | 8387,78 | 4518,01 | 6626,06 |
| | Ottobre | 8249,00 | -6662,10 | 3694,95 | | | 4518,01 | 8212,96 |
| | Novembre | 466,00 | -4024,60 | 136,35 | | | 4518,01 | 4654,36 |
| 4 quadrim. | Dicembre | 8392,50 | -8364,11 | 164,74 | 23403,00 | 19498,20 | 8422,81 | 8587,55 |
| | | 36600,50 | -40424,01 | | 60200,30 | 55613,37 | | |
| | SALDO AL 31/12/2014 | | TOTALE cassa = | 164,74 | | TOTALE c/c = | 8422,81 | 8587,55 |
| RIEPILOGO SALDO MOVIMENTI CASSA E BANCA ANNO 2014 | | | | | | | | |
| | | | | Saldo cassa | | | Saldo banca | patrimonio liquido |
| | TOTALE PATRIMONIO iniziale al 01/01/2014 | | | 3988,25 | | | 3835,88 | 7824,13 |
| | MOVIMENTI GESTIONE ANNO 2014 | | | -3823,51 | | | 4586,93 | 763,42 |
| | SALDO PATRIMONIO finale al 31/12/2014 | | | 164,74 | | | 8422,81 | 8587,55 |

TORINO, 8 LUGLIO 2015



• Bilancio 2014 – 1° parte

| CRAL ALENIA SPAZIO TORINO | | | | | | | |
|--|---------------------|------------------|-----------------------|-------------------|--|---------------------|------------------|
| BILANCIO AL 31/12/2014 | | | | | | | |
| | regime a competenza | regime per cassa | consuntivo spesa 2014 | budget spesa 2014 | | regime a competenza | regime per cassa |
| ONERI ATTIVITA' TIPICHE | € | € | € | € | PROVENTI E RICAVI ATTIVITA' TIPICHE da iscrizione saci | € | € |
| | | | - | | | | |
| Fitel tesseramento + affiliazione 2014 | | 4.340,00 | | | iscrizioni Cral 2014 Thales interni | | 5.269,00 |
| Fitel tesseramento a saldo (pagato nel 2015 826 euro) | -826 | | | | iscrizioni Cral 2014 Thales esterni, familiari e aggregati | | 1.600,00 |
| gadgets soci tesserati nel 2014 | | 2.100,00 | | | iscrizioni Cral 2014 ALTEC | | 374,00 |
| Dominio sito web | | 164,70 | | | iscrizioni Cral 2015 (anticipo iscrizioni) | | 60,00 |
| cancelleria e acquisti vari a consumo | - | 15,60 | | | da contributi sociali | | |
| | | | | | contributi aziendali Thales 2014 | | 4.500,00 |
| oneri bancari e finanziari | | | | | contributi aziendali ALTEC 2013/2014 COMPETENZA 2014 | | 700,00 |
| competenze chiusura e imposta bollo bancarie | | 261,67 | | | contributi aziendali Thales 2013/2014 gare Sci & snowbord | | 2.000,00 |
| | | | | | contributo aziendale straordinario | | 2.000,00 |
| Festa Cral 15 anni - spesa sostenuta (fatture da pagare euro 287,9 + premi da assegnare) | -287,9 | 3.605,00 | | | | | |

TORINO, 8 LUGLIO 2015



• Bilancio 2014 – 2° parte

| ONERI ATTIVITA' SOCIALI | regime a competenza | regime per cassa | consuntivo spesa 2014 | budget spesa 2014 | PROVENTI ATTIVITA' SOCIALI | regime a competenza | regime per cassa |
|---|---------------------|------------------|-----------------------|-------------------|--|---------------------|------------------|
| attivit  sezioni sportive invernali | | | 1.943,61 | 2.000,00 | | | |
| attivit  sezioni sportive | | | 2.973,00 | | proventi da vendita | | |
| Basket – ref. Berga | | – 400,00 | | 500,00 | LIBRO VOLARE di LUCA PARMITANO incasso 162/184 libri | –2187 | 2.187,00 |
| Calcio / Calciotto – ref. Pezzi | | – 600,00 | | 600,00 | ZOOM Bioparco ordine 30 tks (FITEL) | –406 | 406,00 |
| Ciclismo – ref. Musetti | | – 300,00 | | 200,00 | | | |
| GOLF – ref. Bresciani / Bonato | | – 320,00 | | 400,00 | | | |
| Gruppo podistico – ref. Ambrosino | | – | | 200,00 | | | |
| Modellismo Dinamico – ref. Condello | | – | | 200,00 | | | |
| Modellismo Statico – ref. Munari | | – 130,00 | | 200,00 | | | |
| Montagna e trekking – ref. Bologna | | – 418,00 | | 400,00 | | | |
| Space Kart Team – ref. Caramia / Maddaleno C. | | – 775,00 | | 400,00 | | | |
| VELA – ref. Bellomo | | – 30,00 | | 400,00 | | | |
| sezione Pittura & scultura | | – | | 150,00 | | | |

TORINO, 8 LUGLIO 2015



• Bilancio 2014 - 3° parte

| | regime a competenza | regime per cassa | consuntivo spesa 2014 | budget spesa 2014 |
|--|---------------------|------------------|-----------------------|-------------------|
| Territorio Piemonte & Turismo | | | - 681,00 | 500,00 |
| presepi napoletani (compet. 2013 - contributo) | - | 132,00 | | |
| gita a Bologna mostra Weermer (org. Ala Club) - contributo | - | 55,00 | | |
| partecipazione a BTSA - contributo | - | 112,00 | | |
| ALTA MODA + GLI ESTE contributo | - | 354,00 | | |
| RENOIR contributo | - | 28,00 | | |
| Attività sociali con Fitel | | | - 320,00 | |
| Energy sport 2014 (contributi) | - | 130,00 | | |
| Energy sport 2013 (pagato saldo nel 2014 competenza 2013) | - | 190,00 | | |
| Attività Sezioni di aggregazione sociale | | | - 904,00 | 400,00 |
| Cena "Chicco di Caffè" a Soglio - contributo (noleggio bus) | - | 484,00 | | |
| Cena Mare & Monti rst "i Cusinot" Coazze | - | 220,00 | | |
| Cena al Tartufo rst Defilippi | - | 200,00 | | |
| servizi / biglietteria e varie | | | - 859,68 | |
| CONTRIBUTI SU BIGLIETTERIA | | | | |
| biglietteria GRAN GALA' (2 gratuità) | | - | | |
| biglietteria ZOOM BIOPARCO (1 tk invenduto) | - | 14,00 | | |
| biglietteria MANUALMENTE | | - | | |
| biglietteria MONDOPARCHI 2014+2015 | - | 1,00 | | |
| biglietteria NATALE IN GIOSTRA (3 tk invenduti) (contrib.nel 2015) | | - | | |
| biglietteria SALONE DEL GUSTO | - | 11,00 | | |
| TESSERE MUSEI 2014/2015 contributi | - | 441,00 | | 300,00 |
| incassi residui TM2013/14 + 2014/15 | | 81,50 | | |
| carnet CINEMA AGIS (4 carnet) | - | 200,00 | | 150,00 |
| tessere cinema AIACE | - | 32,50 | | |
| abbonamento TCI | - | 68,00 | | 150,00 |
| TEATRO e spettacoli (contributo x Stilton) | - | 170,00 | | 600,00 |
| Libro Volare di Parmitano | - | 3,68 | | |
| altri eventi e contributi | | | | 350,00 |

TORINO, 8 LUGLIO 2015



• Bilancio 2014 – 4° parte

| BILANCIO AL 31/12/2014 | | | | | | | |
|--|---------------------|------------------|-----------------------|-------------------|--|---------------------|------------------|
| | regime a competenza | regime per cassa | consuntivo spesa 2014 | budget spesa 2014 | | regime a competenza | regime per cassa |
| ONERI ATTIVITA' VARIE | € | € | € | € | PROVENTI E RICAVI ATTIVITA' VARIE | € | € |
| servizi / biglietteria e varie | | | 859,68 | | | | |
| CONTRIBUTI SU BIGLIETTERIA | | | | | | | |
| biglietteria GRAN GALA' (2 gratuità) | | | - | | | | |
| biglietteria ZOOM BIOPARCO (1 tk invenduto) | | 14,00 | | | | | |
| biglietteria MANUALMENTE | | | | | | | |
| biglietteria MONDOPARCHI 2014+2015 | | 1,00 | | | | | |
| biglietteria NATALE IN GIOSTRA (3 tk invenduti) (contrib.nel 2015) | | | | | | | |
| biglietteria SALONE DEL GUSTO | | 11,00 | | | | | |
| TESSERE MUSEI 2014/2015 contributi | | 441,00 | | 300,00 | | | |
| incassi residui TM2013/14 + 2014/15 | | 81,50 | | | | | |
| carnet CINEMA AGIS (4 carnet) | | 200,00 | | 150,00 | | | |
| tessere cinema AIACE | | 32,50 | | | | | |
| abbonamento TCI | | 68,00 | | 150,00 | | | |
| TEATRO e spettacoli (contributo x Stilton) | | 170,00 | | 600,00 | | | |
| Libro Volare di Parmitano | | 3,68 | | | | | |
| altri eventi e contributi | | | | 350,00 | | | |
| Attività e quote destinate a sostegno ed al sociale | | | 786,20 | 400,00 | RACCOLTE A SOSTEGNO DA DESTINARE | | |
| AISM giraffe, + acquisto buste sacchetti varie | | 17,20 | | | raccolte a sostegno da destinare (boccione + offerte 150 DF) | 943,00 | |
| Uova Pasquale – quota acquisto cral | | 39,00 | | | quota mercatino natale 2013 (residuo cassa da destinare) | 857,00 | |
| Albero di Greta grembiule – quota cral | | 10,00 | | | | | |
| AIFO miele – quota acquisto cral | | 20,00 | | | | | |
| ENZO B SAD – quota destinata a sostegno a distanza | | 700,00 | | | | | |
| gestione appartamento | | | | | | | |
| Loano 2014 affitto appartamento (+ 900 dicembre pagato nel 2015) | -900 | 7.200,00 | | | | | |
| consumi + spese + pulizie gestione (consumi 272,7 pagati nel 2015) | -272,7 | 2.080,00 | | | | | |
| quote affitto compet. 2014 | | 8.086,50 | | | | | |
| anticipi su gestione 2015 | -2039,5 | 2.039,50 | | | | | |

TORINO, 8 LUGLIO 2015



• Bilancio 2014 – 5° parte

| | regime a competenza | regime per cassa | consun- tivo spesa 2014 | budget spesa 2014 | | regime a competenza | regime per cassa |
|--|------------------------|------------------|----------------------------------|----------------------|--|------------------------|---------------------|
| Attività e quote destinate a sostegno ed al sociale | | | 786,20 | 400,00 | RACCOLTE A SOSTEGNO DA DESTINARE | | |
| AISM giraffe, + acquisto buste sacchetti varie | | - 17,20 | | | raccolte a sostegno da destinare (boccione + offerte 150 DF) | -943 | 943,00 |
| Uova Pasquale – quota acquisto cral | | - 39,00 | | | quota mercatino natale 2013 (residuo cassa da destinare) | -857 | 857,00 |
| Albero di Greta grembiule – quota cral | | - 10,00 | | | | | |
| AIFO miele – quota acquisto cral | | - 20,00 | | | | | |
| ENZO B SAD – quota destinata a sostegno a distanza | | - 700,00 | | | | | |
| gestione appartamento | | | | | | | |
| Loano 2014 affitto appartamento (+ 900 dicembre pagato nel 2015) | -900 | - 7.200,00 | | | | | |
| consumi + spese + pulizie gestione (consumi 272,7 pagati nel 2015) | -272,7 | - 2.080,00 | | | | | |
| quote affitto compet. 2014 | | 8.086,50 | | | | | |
| anticipi su gestione 2015 (competenza 2015) | -2039,5 | 2.039,50 | | | | | |

TORINO, 8 LUGLIO 2015



CRAL Alenia Spazio Torino
www.cral-aleniaspazio-to.it





BILANCIO 2014

- Considerazioni sul Bilancio 2014 – (1/3)

La gestione con regime di cassa ha chiuso con un attivo di gestione di € 2.787,54.

Quest'anno abbiamo tenuto in considerazione le quote di competenza del 2015 (anticipi locazione Loano € 2.039,50) o di quote di proventi percepiti che verranno saldati nel 2015 (€ 2.593,00) o quote stimate e da pagare nel 2015 che erano di competenza del 2014.

Abbiamo stornato dalla cassa 2014 e riportato nel 2015 i due contributi sociali erogati a dicembre 2014 da Thales ed ALTEC e la quota di acconto pagata dalla sezione sci, quote considerate di competenza del 2015 e riportabili nel bilancio 2015.

TORINO, 8 LUGLIO 2015



BILANCIO 2014

- Commenti sul Bilancio 2014 – (2/3)

La gestione per competenza ha quindi determinato una passività di € 5.931,56. Si fa notare che la passività evidenziata sarebbe stata riscontrata anche negli anni precedenti nei quali questo tipo di bilancio non veniva fatto (si eseguiva solo il regime di cassa con la registrazione delle voci di entrata/spesa senza considerare la competenza dell'anno).

Tale passività è determinata da spese sostenute per la Festa per il 15 anni del CRAL e dall'acquisto di gadgets per i soci.

TORINO, 8 LUGLIO 2015



BILANCIO 2014

- Commenti sul Bilancio 2014 – (3/3)

Le altre spese sostenute per attività sociali ordinarie hanno trovato la copertura necessaria dai proventi sociali (contributi aziendali ed iscrizioni).

La situazione patrimoniale al 31/12/2014 ammonta a € 8.587,55 a cui vanno dedotte quote per debiti residui che ammontano a € 6.679,60.

Il patrimonio netto quindi si riduce a € 1.907,95.

TORINO, 8 LUGLIO 2015



EVENTI /INIZIATIVE CRAL 2014 – Primo Trimestre

| DESCRIZIONE EVENTO | luogo evento | data evento | sezione |
|---|--|--------------|------------------------------|
| Ciaspolata e Pranzo in Val Germanasca | Val Germanasca - Prali | 26 Gennaio | Montagna & trekking |
| Cena Sociale dedicata al "Fritto Misto alla Piemontese" | SOGLIO | 31 Gennaio | Attività socio aggregative |
| CRAL per il Sociale - Miele della Solidarietà AIFO | Saletta CRAL durante le aperture settimanali | Gennaio | Sociale a sostegno |
| Visita mostra RENOIR | GAM TORINO | 01 Febbraio | Territorio Piemonte |
| SKI Challenge 2014 | Limone Piemonte | 8-9 Febbraio | Sci & Snowboard |
| Amichevole di Basket | Palestra di Pianezza | 13 Febbraio | Sez. Basket |
| Trofeo Alenia sulla Neve | Bardonecchia | 15 Febbraio | Sci & Snowboard con ALA Club |
| "L'Enigma Escher, paradossi grafici tra arte e geometria" | Palazzo Magnani - REGGIO EMILIA | 16 Febbraio | con ALA CLUB |
| Gran Galà sul Ghiaccio | Palavela - Torino | 28 Febbraio | con UniCredit |
| Visita mostra "Edward Munch" | Palazzo Ducale - GENOVA | 01 Marzo | con ALA CLUB |
| Il bosco dell'Alevè invernale - Ciaspolata in Val Varaita | Sampeyre -Val Varaita | 02 Marzo | Montagna & trekking |
| Ciaspolata Notturna al Plenilunio | Conca del Pra – Torr ePellice | 15 Marzo | Montagna & trekking |
| 43° edizione del Criterium Intersociale | Sestriere | 16 Marzo | Sci & Snowboard |
| Johannes Vermeer - La ragazza con l'orecchino di perla" | BOLOGNA, Palazzo Fava | 29 Marzo | con ALA CLUB |
| Mostra "Splendori delle Corti Italiane - Gli Este". | Reggia di Venaria | 29 Marzo | Territorio Piemonte |

TORINO, 8 LUGLIO 2015



EVENTI / INIZIATIVE CRAL 2014 – Secondo Trimestre

| DESCRIZIONE EVENTO | luogo evento | data evento | sezione |
|---|---|----------------------|---------------------|
| 5° Trofeo KART FITeL - Selezioni Equipaggio | Pista KING-BOWLING Via Monginevro - Torino | 01 Aprile | KART |
| Uova di Pasqua "Cerco un Uovo Amico" e "Le Uova di Greta" | Saletta CRAL durante le aperture settimanali | PASQUA | Sociale a sostegno |
| Clinic gioco corto golden eight | I MERLI DRUENTO | 12 Aprile | GOLF |
| Torneo di Calcio a 8 CRAL Alenia Spazio 2014 | Impianto sportivo via Servais | Aprile/Luglio 2014 | Calcio Calchetto |
| Mostra "Alta Moda, Grande Teatro" - Reggia Venaria Reale | Reggia di Venaria | 12 Aprile | Territorio Piemonte |
| Ospedale Medici Senza Frontiere | Torino pzza Vittorio | 9-11 Maggio | Sociale a sostegno |
| 5° Trofeo KART FITeL | Pista Cerrina Race Track di Bruino | 11 Maggio | KART |
| Women Run to Parco Dora | TORINO PARCO DORA | 16 Maggio | Sociale a sostegno |
| Uscitina in Barca (3A USCITA) MARINA AREGAI IMPERIA | MARINA DEGLI AREGAI | 17-18 Maggio | VELA |
| Pompieropoli | caserma dei Vigili del Fuoco in Corso Regina Margherita | 25 Maggio | Sociale a sostegno |
| 4° Mostra Concorso di Modellismo Statico "Cap. Pil. A. Boetto" | Cuornè (TO) | 31 Maggio e 1 Giugno | Modellismo Statico |
| DRIVE DAY | I MERLI DRUENTO | 07 Giugno | GOLF |
| CRAL - Aeroporto a Porte Aperte | AEROPORTO | 7-8 Giugno | modellismo |
| Rievocazione Storica a Scopo Benefico in favore del CIAO (Centro Infantile di Audiologia e Otologia, ospedale Martini Torino) | CASELETTE | 8 Giugno | Territorio Piemonte |
| Convocazione Assemblea Ordinaria dei Soci 2014 | CENTRO ALTEC | 10 Giugno | DIRETTIVO |
| Festeggiamo alla grande i 15 anni del CRAL | CENTRO ALTEC | 10 Giugno | DIRETTIVO |
| Mostra "I Preraffaeliti" | Palazzo Chiabrese | 21 Giugno | Territorio Piemonte |
| Gita sociale in montagna del CRAL | rifugio Sap (val d'Angrogna). | 29 Giugno | Montagna e Trekking |

TORINO, 8 LUGLIO 2015



EVENTI / INIZIATIVE CRAL 2014 - Terzo/Quarto Trimestre

| DESCRIZIONE EVENTO | luogo evento | data evento | sezione |
|--|--|--------------|---------------------------|
| Escursione al Colle della Gianna (Val Pellice) | Colle della Gianna (Val Pellice) | 6 Luglio | Montagna e Trekking |
| Finali Torneo CRAL Alenia Spazio di Calcio a 8 | centro Sportivo di Via Servais | 8 Luglio | CALCIO |
| Speciale Festa CRAL Alenia Spazio Torino 15 anni di attività | Canale 613 del digitale terrestre "For music TV", dalle ore 20:00 alle ore 20:40 | 10 Luglio | DIRETTIVO |
| CRAL Sezione Modellismo Statico - Stresa World Model Expo | Stresa (VB) sul Lago Maggiore | 11-13 Luglio | modellismo statico |
| Biciclettata al Parco di Stupinigi con degustazione | STUPINIGI | 13 Settembre | CICLISMO con ALA Club |
| VII Edizione ENERGY SPORT 2014 | CRAL ITALGAS Circolo Sporting CH4 | 4-5 Ottobre | SPORTIVE VARIE |
| XIX Mostra Concorso Internazionale di Modellismo Statico "Modellismo che Passione" | Circolo Sporting CH4 | 4-5 Ottobre | modellismo |
| Cena Sociale "Mare & Monti" | Ristorante 'I Cusinot' - Coazze | 24 Ottobre | Attita' socio aggregative |
| L'Albero di Greta - Il Grembiule delle Feste | Saletta CRAL durante le aperture settimanali | Novembre | Sociale a sostegno |
| CRAL - Cena Sociale a base di Tartufo | "Ristorante Defilippi" - Bussolino (TO) | 28 Novembre | Attita' socio aggregative |
| Mostra "Cavalieri, Mamelucchi e Samurai" | Reggia di Venaria | 29 Novembre | Territorio Piemonte |
| SERMIG Noci di Butea | Saletta CRAL durante le aperture settimanali | Novembre | Sociale a sostegno |
| MELE ed altre meraviglie a sostegno de IL CAMMINO | | Dicembre | Sociale a sostegno |
| L-Albero di Greta - Serata all'Enoteca Rabezana | all'Enoteca Rabezana | 13 Dicembre | Sociale a sostegno |
| Iniziativa AISM - Peluche 2014 | Saletta CRAL durante le aperture settimanali | Dicembre | Sociale a sostegno |

TORINO, 8 LUGLIO 2015



Attività Sociali 2014

- Adozione a distanza (*AOUA* e *MARIAM*)
- Le noci di Butea – *SERMIG*
- Il miele della solidarietà – *AIFO*
- Non solo mele – ASSOCIAZIONE “il Cammino”
- Festa per i 15 anni del *CRAL*

Pasqua 2014

- Cerco un uovo amico – Gaslini – ricerca Neuroblastoma
- Le uova di Greta – L’Albero di Greta

Natale 2014

- Peluche – Le raffe! *AIMS*
- I grembiuli della festa – L’Albero di Greta

TORINO, 8 LUGLIO 2015



Attività Sociali 2015

- Il miele della solidarietà' – AIFO
- Non solo mele – ASSOCIAZIONE “il cammino”
- Contributo di € 300,00 a sostegno del Nepal attraverso il Teatro Regio
- Contributo di € 300,00 a 5 associazioni di volontariato scelte dal Direttivo tra quelle proposte dai soci nel sondaggio fatto negli anni passati:
 - Fondazione FARO
 - SERMIG – Servizio Missionario Giovani
 - AMA Torino – Associazione Missione Autismo
 - NEW LIFE – NUOVA VITA ONLUS
 - CISV – Comunità Impegno Servizio Volontariato

Il contributo offerto alle associazioni deriva dalle offerte dei soci raccolte durante il 2013 e il 2014 in occasione del Mercatino di Natale, della festa del Cral, dal boccione «svuota tasche» e da offerte personali.

TORINO, 8 LUGLIO 2015



Attività Sociali 2015

Pasqua 2015

- Le uova di Greta – l'Albero di Greta
- Le colombe – UGI

Natale 2015

- AISM – il peluche (a sorpresa!)
- L'Albero di Greta – A sorpresa!
-

... E qualunque iniziativa vogliate proporre!!!!

TORINO, 8 LUGLIO 2015



Attività Sociali

- **CISV – Comunità Impegno Servizio Volontariato**

www.cisvto.org

VERSAMENTO € 300,00 (da effettuare nel 2015)

E' un'associazione comunitaria laica ed indipendente, impegnata nella lotta contro la povertà e per i diritti umani. Riconosciuta dal Ministero degli Affari Esteri Italiano e dall'Unione Europea, oggi è presente in 12 paesi in Africa e in America Latina. In Italia propone soprattutto percorsi formativi e di dialogo interculturale.

- **NEW LIFE – Nuova Vita Onlus**

<http://sites.google.com/site/newlifetorino> o <https://www.facebook.com/newlifeonlus>

VERSAMENTO € 300,00 (da effettuare nel 2015)

E' una organizzazione non lucrativa di utilità sociale per le adozioni a distanza in India. E' nata a Torino nel 1984 su iniziativa di un gruppo di famiglie piemontesi, ad oggi ha sostenuto 15.000 studenti dando un aiuto in loco mirato alla loro istruzione e formazione professionale.

TORINO, 8 LUGLIO 2015



Attività Sociali

- **AMA Torino – Associazione Missione Autismo**

www.amatorino.it

VERSAMENTO € 300,00 (da effettuare nel 2015)

E' una associazione operante in Piemonte, nata dall'esperienza e dall'impegno di un gruppo di genitori di bambini e ragazzi con autismo. Il loro lavoro è incentrato sulla informazione, formazione, aiuto e accoglienza dei bambini. Intendono inoltre aiutare le famiglie a rompere l'isolamento, uscire, vivere la normalità con i loro figli.

- **SERMIG – Servizio Missionario Giovani**

www.sermig.org o www.giovanipace.org

VERSAMENTO € 300,00 (da effettuare nel 2015)

Nasce nel 1964 con l'obiettivo di sconfiggere la fame con opere di giustizia e di sviluppo, vivere la solidarietà verso i poveri e dare attenzione ai giovani cercando insieme a loro vie di pace. Realizzano progetti di sviluppo a medio e lungo termine in molti paesi con aiuti in materiali e in denaro; sostengono interventi umanitari d'emergenza resi necessari da guerre o catastrofi naturali.

TORINO, 8 LUGLIO 2015



Attività Sociali

- **Fondazione FARO**

www.fondazionefaro.it

VERSAMENTO € 300,00 (da effettuare nel 2015)

Nasce nel 1984 a Torino e inizia l'attività di assistenza domiciliare. Si dedica ai malati oncologici, neurologici e cirrotici e alle loro famiglie. Ogni anno un'équipe di medici, infermieri, operatori socio-sanitari, psicologi e fisioterapisti segue gratuitamente a casa e in *hospice* oltre 1500 ammalati.

- **L'Albero di Greta**

www.lalberodigreta.org

VENDITA GREMBIULI, UOVA DIPASQUA, ECC....

Associazione finalizzata a stimolare istituti ed enti alla ricerca sulla proteina CDKL5. Ha ottenuto un programma di studio con l'Università dell'Insubria finanziando borse di studio per la ricerca.

TORINO, 8 LUGLIO 2015



Attività Sociali

- **AISM - Associazione Italiana Sclerosi Multipla**

www.aism.it

VENDITA "GIRAFFINE"

costruisce la sua missione attraverso la promozione, l'indirizzo e il finanziamento della ricerca scientifica, l'erogazione dei servizi nazionali e locali, la rappresentanza e l'affermazione dei diritti delle persone con SM, affinché siano pienamente partecipi e autonome.

- **UGI - Unione Genitori Italiani**

www.ugi-torino.it

VENDITA COLOMBE PASQUALI

I volontari UGI da trentaquattro anni aiutano i bambini malati di tumore e i loro genitori sostenendoli in tutti i modi: in reparto durante i ricoveri, con aiuti economici quando necessario, offrendo gratuitamente ospitalità a casa UGI, contribuendo alla ricerca scientifica.

TORINO, 8 LUGLIO 2015



Attività Sociali

- **AIFO – Associazione Italiana Amici di Raoul Follereau**

www.aifo.it

VENDITA MIELE

Associazione radicata sul territorio nazionale, attenta alle tematiche dell'educazione globale per formare cittadini consapevoli col comune obiettivo di impegnarsi con gli ultimi e per i loro diritti. In ambito sociosanitario si occupa dei malati di lebbra e riabilitazione delle persone con disabilità nelle aree più disagiate del mondo.

- **ENZO B**

www.enzob.it

ADOZIONE A DISTANZA BURCHINA FASO

Dal 2004 ENZO B ha iniziato un servizio di adozioni internazionali in Africa per i bambini abbandonati con bisogni speciali accogliendo e adottando un bambino che arriva da lontano **che non può crescere nella propria famiglia di origine** o con adozioni a distanza.

TORINO, 8 LUGLIO 2015



Attività Sociali

- **NON SOLO MELE a sostegno de IL CAMMINO**
www.associazioneilcammino.it

VENDITA FRUTTA E COMPOSTE VARIE

Dal 1975 l'associazione svolge in Torino attività socioassistenziali e culturali con lo scopo di porre un fondamento nuovo di umanità capace di trasformare i rapporti sociali. La condivisione del bisogno, in particolare quello di persone in situazione di solitudine, handicap, malattia e devianza, è il metodo di presenza adottato. Oltre 140 sono le persone che offrono in vario modo il loro contributo l'associazione che dal 1993 è iscritta all'albo regionale del volontariato. Tra le attività si ricorda il centro di aiuto allo studio e un supporto alle famiglie (ambulatorio, interventi domiciliari all'emergenza educativa, sociale e sanitaria della famiglia).

TORINO, 8 LUGLIO 2015



SEZIONI BUDGET 2015

| SEZIONE | PREVENTIVO € | SPESA € | RESIDUO € | NOTE |
|--|------------------|-----------------|-----------------|--|
| Spettacoli/Teatri | 400,00 | 0,00 | 400,00 | Contributo su biglietti teatro |
| Pittura & Scultura,arti grafiche | 150,00 | 0,00 | 150,00 | Contributo materiale corso 2015 |
| Sci @ Snowboard | 2.000,00 | 2.000,00 | 0,00 | € 450 corsi + € 1550 Gara |
| Mondo più solidale | 400,00 | 50,00 | 350,00 | NESSUNA ATTIVITA' PREVISTA |
| Ciclismo | 365,00 | 65,00 | 300,00 | € 65 Contributo affiliazione (130 € , in condivisione con ALA Club) Contributo attività soci (20 € a socio che supera 5 Raduni) per un max di 120 € (€20*6 soci) Contributo Biciclettata (10 € * max 15 partecipanti + 30 € a CRAL per contributo guida) per un max di 180 € |
| Calcio / Calciotto | 600,00 | 0,00 | 600,00 | Torneo annuale premi |
| Modellismo Statico | 100,00 | 20,00 | 80,00 | Contributo partecipazione eventi |
| Modellismo Dinamico | 100,00 | 0,00 | 100,00 | Contributo partecipazione eventi |
| Territorio Piemonte | 500,00 | 267,00 | 233,00 | Visite guidate |
| Gruppo podistico | 100,00 | 0,00 | 100,00 | Spogliatoio Da organizzare evento |
| Attività Socio aggregative | 800,00 | | 800,00 | Eventi sociali |
| Space Kart Team | 600,00 | 590,00 | 10,00 | Selezione 2 equipaggi + partecipazione torneo |
| Basket | 600,00 | 0,00 | 600,00 | Contributo Torneo |
| Sezione montagna e trekking | 300,00 | 0,00 | 300,00 | Contributo uscita pullman |
| Golf | 2.200,00 | 1.550,00 | 650,00 | Cotributo attività + Evento GOLF TROPHY |
| VELA | 400,00 | 0,00 | 400,00 | Cotributo attività |
| CONTRIBUTI ALTRE MANIFESTAZIONI | € | € | € | ATTIVITA' EXTRA SEZIONI |
| Contributo 1 | 400,00 | 0,00 | 400,00 | TESSERA MUSE |
| Contributo 2 | 1.500,00 | 0,00 | 1.500,00 | Concorso Ottobre "50 Sfumature di ..." |
| Contributo 3 | 200,00 | 50,00 | 150,00 | Memorial C.Ferro (€ 50) |
| | PREVENTIVO | SPESA | RESIDUO | |
| TOTALE | 11.715,00 | 4.592,00 | 7.123,00 | |

TORINO, 8 LUGLIO 2015



FUTURI EVENTI /INIZIATIVE CRAL 2015

- Partecipazione alla *“8° Edizione Energy Sport”* (quest’anno evento di *“Torino Città Capitale Europea dello Sport”*) organizzata dal CRAL Italgas per tutti i cral affiliati alla FITeL (*sab. 17 e dom. 18 Ottobre*)
- Organizzazione del Concorso fotografico e pittura *“50 sfumature di...”* aperto ai soci di tutti i cral affiliati FITeL (*sab.3 e dom.4 Ottobre, presso il Museo della Città di Collegno e Parco Dalla Chiesa*)

TORINO, 8 LUGLIO 2015



FUTURI EVENTI / INIZIATIVE CRAL 2015

- Sez. Montagna & Trakking:
Gita sociale all'Alpe Crosenna (*val Pellice, 26 Luglio*)
- Sez. Basket:
 - Torneo di basket (*una domenica di Settembre*)
 - Partecipazione al Campionato UISP (*stagione sportiva 2014/15*)
- Elezioni per il rinnovo del Consiglio Direttivo CRAL per il quadriennio 2016/2019

TORINO, 8 LUGLIO 2015

