



CRAL Alenia Spazio Torino



www.cral-aleniaspazio-to.it

ThalesAlenia
A Thales / Finmeccanica Company
Space



ASSEMBLEA SOCI
TORINO, 26 Settembre 2016

ORDINE DEL GIORNO

- Presentazione Generale
- Consuntivo annuale 2015
- Approvazione consuntivo 2015
- Preventivo annuale 2016
- Approvazione Preventivo 2016

- Stato gestione Casa Vacanza di Loano
- Stato delle Attività Solidali per il Sociale
- Stato delle Sezioni e Budget 2016
- Presentazione eventi/attività 2016

- Varie ed eventuali

TORINO, 26 SETTEMBRE 2016



ORGANIGRAMMA 2016/2019

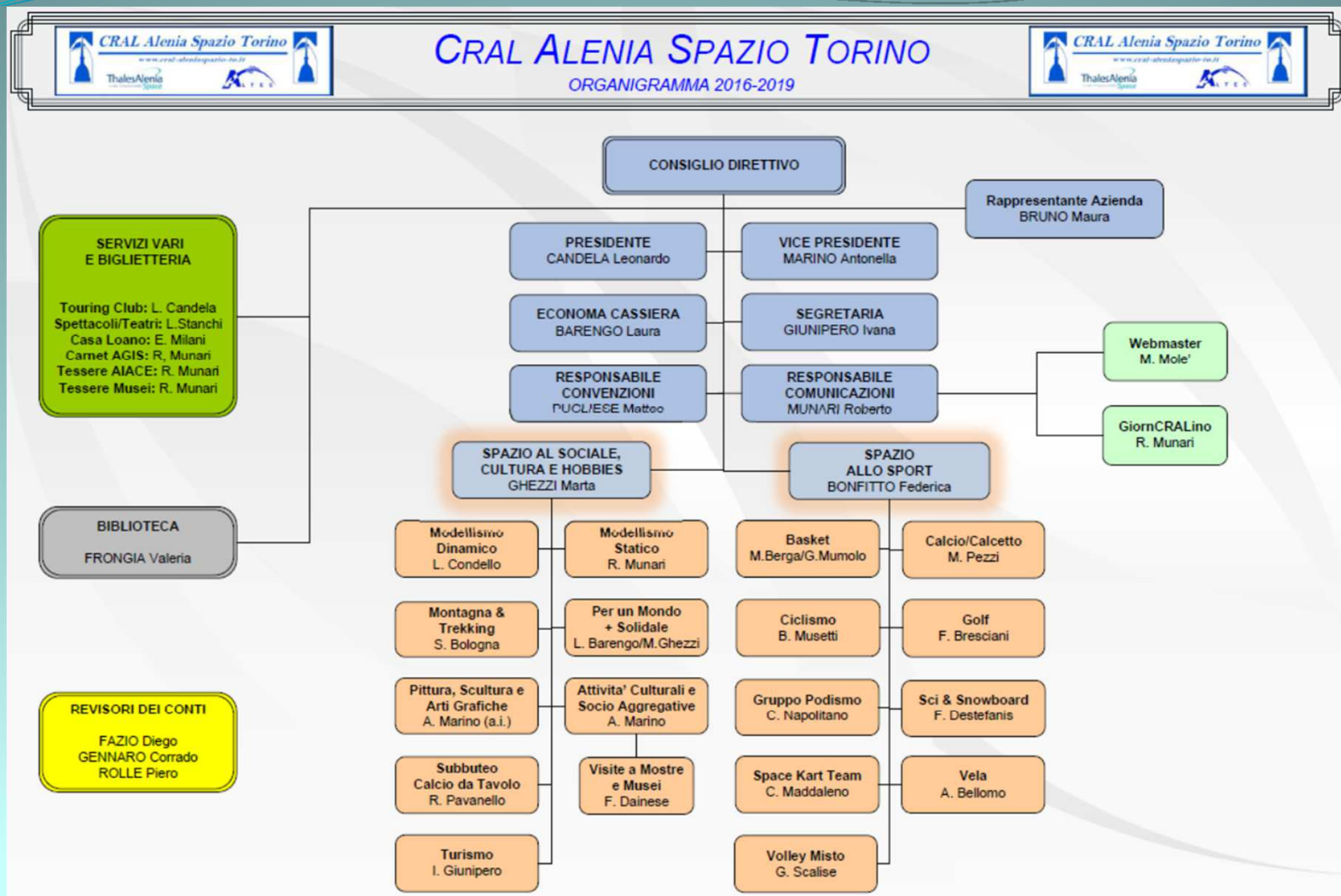

TORINO, 26 SETTEMBRE 2016

ORGANIGRAMMA 2016/2019

- Consiglio Direttivo

CARICA	SOCIO CONSIGLIERE	TELEFONO
Presidente	CANDELA Leonardo	011.7180.(3)977
Vice Presidente	MARINO Antonella	011.7180.(3)688
Economa Cassiera	BARENGO Laura	011.7180.(3)565
Segretaria	GIUNIPERO Ivana	011.7180(3)304
Rappresentante TAS-I To	BRUNO Maura	011.7180(3)279
Resp. Comunicazioni	MUNARI Roberto	011.7180(3)489
Resp. Convenzioni	PUGLIESE Matteo	011.7180(3)574
Spazio al Sociale, Cultura & Hobbies	GHEZZI Marta	011.7180.(3)047
Spazio allo Sport	BONFITTO Federica	011.7180(3)248

TORINO, 26 SETTEMBRE 2016



ORGANIGRAMMA 2016/2019

- Servizi

SEZIONE	RESPONSABILE	TELEFONO
Touring Club Italia	CANDELA Leonardo	011.7180.(3)977
Spettacolo & Teatri	STANCHI Maria Luisa	011.7180.(3)340
Casa Vacanza Loano	MILANI Emma	011.7180(3)260
Biglietteria	MUNARI Roberto	011.7180(3)489
Biblioteca	FRONGIA Valeria	011.7180(3)909
GiornCRALino	MUNARI Roberto	011.7180(3)489
WEB Master	MOLE' Massimo	011.7565556

TORINO, 26 SETTEMBRE 2016



ORGANIGRAMMA 2016/2019

- Sezioni

SEZIONE	RESPONSABILE	TELEFONO
SPAZIO AL SOCIALE, CULTURA & HOBBIES	<i>GHEZZI Marta</i>	011.7180.(3)047
Per un Mondo + Solidale	BARENCO Laura GHEZZI Marta	011.7180.(3)565 011.7180.(3)047
Attività Culturali e Socio Aggregative	MARINO Antonella	011.7180.(3)688
Visite a Mostre e Musei (Territorio Piemonte)	DAINESE Floriana	011.7180.(3)295
Turismo	GIUNIPERO Ivana	011.7180(3)304
Montagna & Trekking	BOLOGNA stefano	011.7180.(3)437
Pittura, Scultura & Arti Grafiche	MARINO Antonella	011.7180.(3)688
Modellismo Statico	MUNARI Roberto	011.7180(3)489
Modellismo Dinamico	CONDELLO Lillo	011.7180.(3)025
Subbuteo	PAVANELLO Roberto	011.7180(3)078
SPAZIO ALLO SPORT	<i>BONFITTO Federica</i>	011.7180.(3)248
Basket	BERGA Marco MUMOLO Giovanni	011.7180.(3)425 011.7180(3)079
Calcio / Calcetto	PEZZI Massimiliano	011.7180.(3)784
Ciclismo	MUSETTI Bruno	011.7180.(3)752
Golf	BRESCIANI Fulvio	011.7180.(3)492
Gruppo Podismo	NAPOLITANO Ciro	011.1978.7854
Sci @ Snowboard	DESTEFANIS Franco	011.7180.(3)902
Space Kart Team	MADDALENO Corrado	011.7180.(3)870
Vela	BELLOMO Alessandro	011.7430453
Volley Misto	SCALISE Genny	011.7180(3)601

TORINO, 26 SETTEMBRE 2016



RELAZIONE GENERALE

- Mandato del Consiglio Direttivo

Il mandato per il quadriennio 2016–2019 ha avuto inizio con le assegnazioni alle cariche dell'Ufficio di Presidenza. Le dimissioni dal Direttivo di Sergio Pugliese, eletto Vice-Presidente dai Consiglieri, Successivamente anche Marco Milazzo, integrato nel CD come primo escluso tra i più votati alle elezioni, rassegna le proprie dimissioni.

TORINO, 26 SETTEMBRE 2016



RELAZIONE GENERALE

- Stato associazione

Abbiamo ereditato dal precedente CD un CRAL in perfetta salute; sarà ora nostro compito non solo confermare questo trend positivo, ma migliorarlo.

Apprezziamo il maggiore interesse delle giovani generazioni, che hanno dato un'ondata di freschezza ed entusiasmo non solo ai componenti il Direttivo.

Questo primo semestre è stato ricco di eventi da noi organizzati con successo, per molti dei quali è stato dedicato un numero del GiornCRALino; questi sono archiviati nel nostro sito web www.cral-aleniaspazio-to.it

TORINO, 26 SETTEMBRE 2016



RELAZIONE GENERALE

• Eventi/Iniziative CRAL svolti nel 2015

DESCRIZIONE EVENTO 2015	LUOGO	DATA	SEZIONE
<i>Concerto Teatro Regio Torino pro Nepal</i>	<i>Teatro Regio, Torino</i>	<i>11 Giugno</i>	<i>Direttivo (Teatro Regio)</i>
Assemblea Ordinaria	TAS-I Torino	8 Luglio	Direttivo
Concorso foto e pittura "50 SFUMATURE DI ..."	Museo della Città di Collegno e Parco Dalla Chiesa (TO)	3-4 Ottobre	Direttivo, Pittura & Scultura
<i>8° ENERGY SPORT</i>	<i>CH4 Club Torino</i>	<i>17-18 Ottobre</i>	<i>Direttivo (Italgas)</i>
Elezioni Consiglieri Direttivo CRAL	TAS-I Torino	1-2 Dicembre	Direttivo
<i>Campionato UISP</i>	<i>Palacollegno (TO)</i>	<i>Ottobre-Maggio</i>	<i>Basket (UISP)</i>
Trofeo CRAL Alenia Spazio - Calcio a 7	Torino	Aprile-Luglio	Calcio & Calcetto
Memorial Claudio Ferro	Torino	1 Luglio	Calcio & Calcetto
In Bicicletta al Parco La Mandria	Venaria (TO)	26 Settembre	Ciclismo
Selezione Space Kart Team	King Bowling, Torino	14 Aprile	Go-Kart
<i>6° Trofeo Kart FITeL</i>	<i>Cerrina Race Track, Bruino (TO)</i>	<i>17 Maggio</i>	<i>Go-Kart (FITeL)</i>
Corso di golf base per neofiti	Golf Club Cascina I Merli, Druento (TO)	25 Aprile	Golf
Giornata d'artista	Savigliano (CN)	9 Maggio	Golf, Pittura & Scultura
<i>Thales Golf Trophy - TGT 2015</i>	<i>Tarragona (Spagna)</i>	<i>23-25 Settembre</i>	<i>Golf (Thales)</i>
<i>7° Trofeo "Cesare Capra"</i>	<i>Alessandria</i>	<i>1-3 Maggio</i>	<i>Modellismo Statico (CSI model)</i>
<i>Mostra Concorso Internazionale di Modellismo Statico</i>	<i>Cumiana (TO)</i>	<i>9-10 Maggio</i>	<i>Modellismo Statico (Cumiana Model)</i>
Gita sociale	Alpe Crosenna (val Pellice, TO)	26 Luglio	Montagna e Trekking
3° Ski Challenge	Sestriere	28 Marzo	Sci & Snowboard
<i>Corri e Cammina Verso il Primo Maggio</i>	<i>Torino</i>	<i>26 Aprile</i>	<i>Space Runners (FITeL)</i>
<i>StraTorino</i>	<i>Torino</i>	<i>4 Ottobre</i>	<i>Space Runners (La Stampa)</i>
Van Gogh L'uomo e la terra	Milano	15 Febbraio	Teritorio Piemonte
Modigliani e la Boheme	GAM Torino	18 Aprile	Teritorio Piemonte
Visita al Museo Egizio	Torino	20 Giugno	Teritorio Piemonte
<i>Turin Cabrio Tour</i>	<i>Torino</i>	<i>10 Luglio</i>	<i>Teritorio Piemonte (FITeL)</i>
Gran Festa di Vendemmia	Tenuta Roiletto di Cuceglio (TO).	27 Settembre	Teritorio Piemonte
Visita Guidata alla Certosa Reale	Collegno (TO)	3 Ottobre	Teritorio Piemonte
Visita al Museo Egizio	Torino	3 Ottobre	Teritorio Piemonte
Visita al Museo Egizio	Torino	10 Ottobre	Teritorio Piemonte
Visita alla GAM Monet	Torino	21 Novembre	Teritorio Piemonte
Visita alla GAM Monet	Torino	5 Dicembre	Teritorio Piemonte

TORINO, 26 SETTEMBRE 2016



RELAZIONE GENERALE

principali attività svolte nel 2015

- **Sezione Pittura & Scultura e arti grafiche:**

Il 3 e 4 ottobre 2015 la sezione ha organizzato una mostra-concorso di Pittura, Fotografia e scultura aperto a tutti i cral associati a Fitel intitolato «50 Sfumature di...». Hanno aderito circa 50 soci che hanno esposto a concorso 50 foto, 52 quadri e 1 scultura.

Inoltre è stata esposta fuori concorso l'opera di un nostro collega e pittore, che adotta una tecnica originale chiamata «astrattismo inverso».

La mostra si è svolta il sabato 3 nei locali attigui alla Certosa di Collegno; la domenica mattina è stata organizzata una visita guidata gratuita. Nel pomeriggio accompagnati dalle dolci note di un'arpa, si è svolta la premiazione, alla presenza di alcuni esponenti della Fitel, e soci di Cral partecipanti come Adaem. Agenzia Entrate di Torino, Ala Club, Circolo Polincontri di Collegno, ATC, Selex-ex, Telecom, Unicredit; Polito To, con le loro rispettive famiglie.

Sono stati assegnati premi per un totale di Euro 1500.

Le informazioni relative all'evento ed alcune foto sono state pubblicate nella pagina internet <http://www.cral-aleniaspazio-to.it/CRAL/index.php/eventi-cral/387-concorso-di-fotografia-e-pittura-un-grande-successo.html>

Invitiamo i nostri soci a visitare il nostro sito per avere sempre maggiori informazioni su tutti gli eventi organizzati dal

TORINO, 26 SETTEMBRE 2016



RELAZIONE GENERALE

- Guppi INTERCRAL

L'affiliazione con FITeL ci ha visti parte attiva per la formazione di tre gruppi inter-cral, con l'obiettivo di aumentare e migliorare la collaborazione fra tutti i cral e associazioni che ne fanno parte.

Per ogni gruppo è stato nominato un responsabile referente, che dovrà tenere viva questa collaborazione:

- *Gruppo Cultura - Antonella Marino*
- *Gruppo Sport - Federica Bonfitto*
- *Gruppo Turismo - Ivana Giunipero*

TORINO, 26 SETTEMBRE 2016



RELAZIONE GENERALE

- Biglietteria

Nel 2015 abbiamo venduto le seguenti tipologie di biglietti, tessere e abbonamenti:

- Biglietti EXPO Milano 2015
- Tessere AIACE
- Carnet Cinema AGIS
- Abbonamenti Tessere Musei
- Biglietti Bioparco ZOOM
- Voucher QC Terme Torino
- Biglietti American Circus
- Biglietti Natale in Giostra
- Tessere Mondoparchi
- Biglietti Manualmente
- Biglietti Teatri Alfieri, Colosseo, Erba, Gioiello
- Abbonamenti Touring Club Italia

TORINO, 26 SETTEMBRE 2016



RELAZIONE GENERALE

- Convenzioni

- Oltre 100 le convenzioni in essere a vario titolo, presenti sul nostro sito web www.cral-aleniaspazio-to.it
- Queste sono a integrazione delle convenzioni stipulate direttamente da FITeL ed estese ai Soci di tutti i CRAL del territorio piemontese, ad essa affiliati.
Tali convenzioni sono consultabili sul sito web di FITeL Piemonte www.fitelpiemonte.it

Per i principali servizi, settimanalmente/mensilmente, o comunque quando richiesto dai Soci, sono presenti in saletta CRAL:

- Agenzie di Assicurazioni *AVIVA* e *UNIPOLSAI*
- Agenzia Viaggi *PROMOTUR*
- Agenzia *DEUTSCHE BANK*
- *Associazione Tutela Legale del Cittadino*
- Azienda di locazione a lungo termine di veicoli *ALD Automotive*
- Agenzia Finanziaria *AGOS Ducato*

TORINO, 26 SETTEMBRE 2016



STATISTICA SOCI ISCRITTI

	2007	2008	2009	2010	2011	2012	2013	2014	2015	2016
SOCI DIRETTI	315	329	351	384	411	448	466	501	524	508
<i>Dipendenti TAS-I</i>	302	316	330	362	385	420	435	462	479	493
<i>Dipendenti ALTEC</i>	11	11	19	22	26	28	31	39	45	15
<i>Dipendenti NGL</i>	2	2	2	-	-	-	-	-	-	-
SOCI AGGREGATI	57	78	133	240	163	181	226	264	278	268
<i>Familiari dipendenti</i>	13	25	43	52	44	51	64	71	78	73
<i>Aggregati TAS-I</i>	2	4	25	47	55	53	43	68	70	74
<i>Aggregati ALTEC</i>	0	0	6	8	4	2	5	11	12	1
<i>Aggregati Esterni</i>	42	49	59	133	60	75	114	114	118	120
TOTALE SOCI	372	407	484	624	574	629	692	765	802	776

TORINO, 26 SETTEMBRE 2016



STATISTICA SOCI ISCRITTI

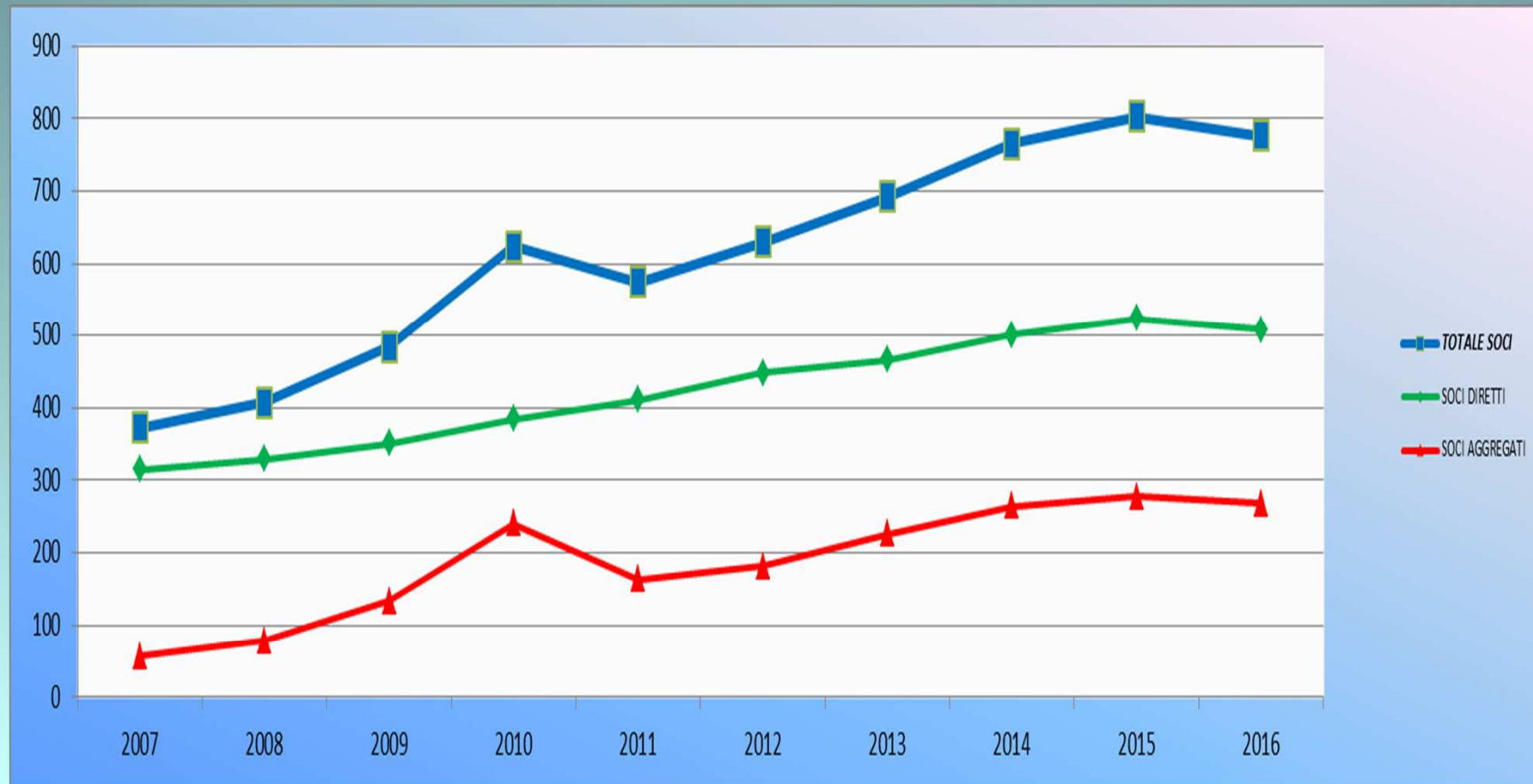

TORINO, 26 SETTEMBRE 2016



STATISTICA SOCI ISCRITTI

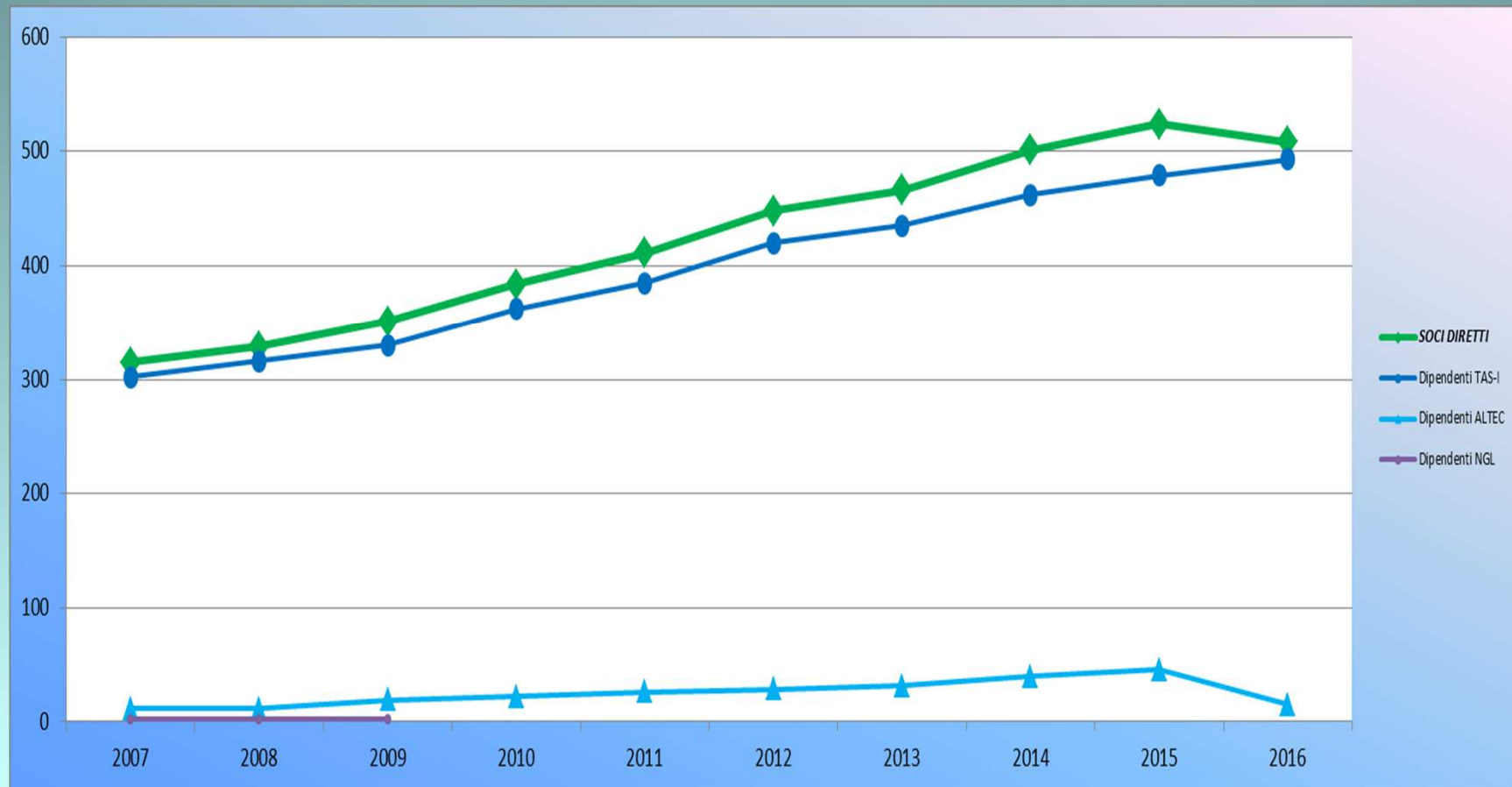

TORINO, 26 SETTEMBRE 2016



STATISTICA SOCI ISCRITTI

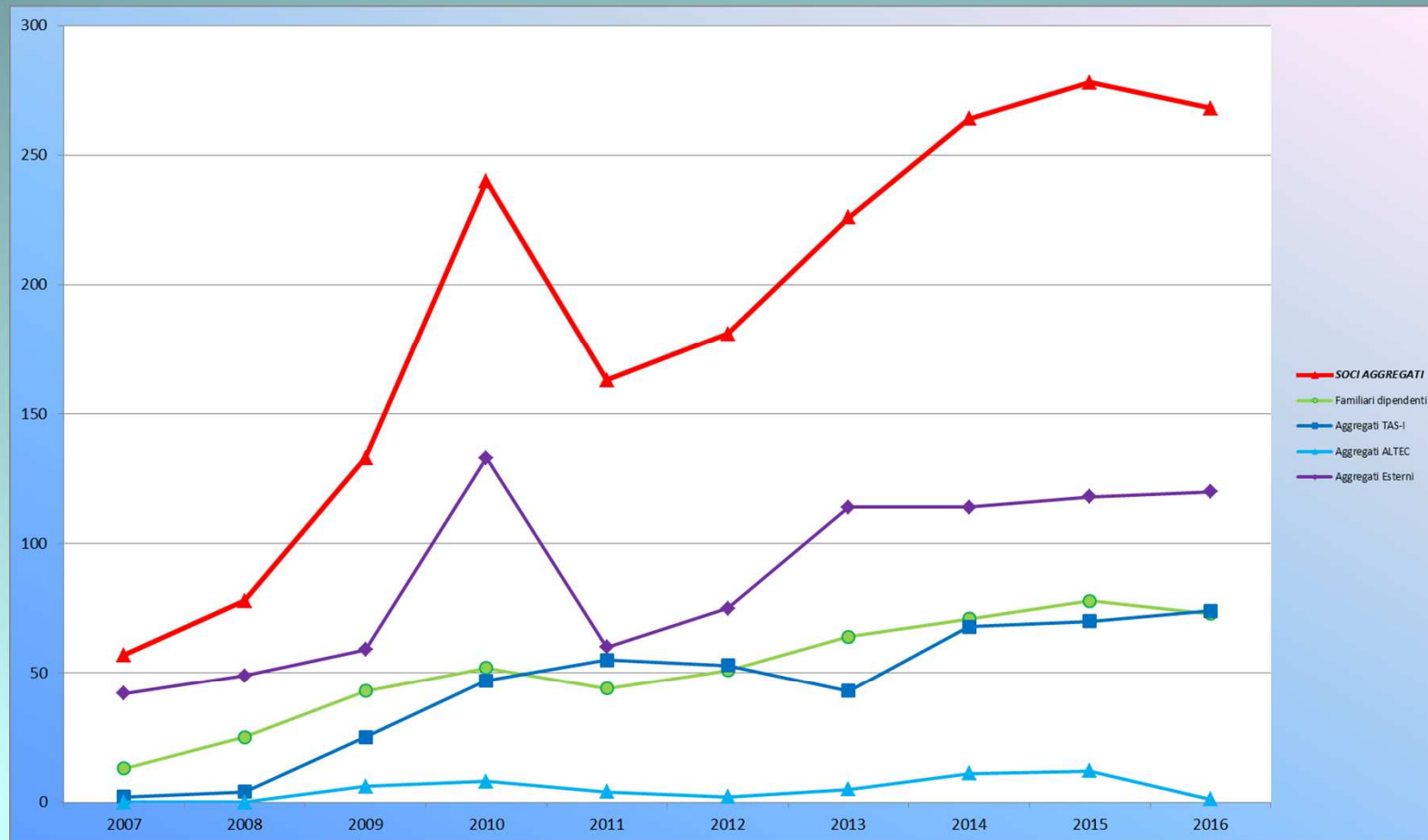

TORINO, 26 SETTEMBRE 2016



BILANCIO ECONOMICO

movimenti di cassa e banca nel 2015

RIEPILOGO SALDO MOVIMENTI CASSA E BANCA ANNO 2015								
Data	Causale	CASSA			BANCA			patrimonio
		Entrate	Uscite	Saldo cassa	Entrate	Uscite	Saldo banca	
	Saldo 01/01/2015	164,74		164,74	8422,81		8422,81	8687,66
	Gennaio	3974,00	-89,00	3679,74	14172,60	-7062,88	16632,43	18112,17
	Febbraio	1458,00	-337,32	4700,42	19104,50	-19936,99	14899,94	19400,38
1	quadr. Marzo	788,00	-315,50	6272,82	11795,49	-21485,10	6081,33	10304,25
	Aprile	7231,00	-6123,80	8380,12	7003,50	-9014,65	3020,28	8400,40
	Maggio	350,00	-5140,00	1680,12	8045,00	-4846,00	8220,28	7810,40
2	quadr. Giugno	1875,00	-77,88	3387,24	2853,00	-6576,62	2499,86	6889,80
	Luglio	3281,50	-5443,05	1226,88	6254,50	-2487,32	8263,34	7478,63
	Agosto	11,00	0,00	1238,88	1513,50	0,00	7767,34	8004,03
3	quadr. Settembre	2793,00	-875,70	3163,88	1053,50	-4731,00	4088,84	7243,83
	Ottobre	2623,00	-3389,70	2417,28	7213,50	-5949,34	6464,00	7871,28
	Novembre	4032,00	-3520,65	2828,84	2429,90	-6242,00	1841,80	4670,64
4	quadr. Dicembre	7937,00	-8862,60	2219,14	16485,00	-10732,10	7386,80	9808,64
	Saldo 31/12/2015	38368,60	-34306,10	2219,14	87928,88	-88863,80	7386,80	9808,64
SALDO AL 31/12/2015		TOTALE cassa =		2219,14	TOTALE o/c =		7386,80	9808,64

- Il patrimonio liquido si è mantenuto stabile durante l'anno 2015 (competenza di cassa). Considerato che dal patrimonio finale bisogna togliere i contributi aziendali ricevuti a dicembre ma di competenza 2016, il patrimonio è in linea come nelle precedenti gestioni.
- Il patrimonio fisico si è incrementato nel 2015 con l'acquisizione di un monitor TV e di un gazebo.

TORINO, 26 SETTEMBRE 2016



BILANCIO 2015

Stato Economico

Oneri da attività tipiche e Proventi da contributi aziendali e sociali

- Come si è finanziato il Cral: nel 2015 è stato finanziato in parte da contributi aziendali di Thales Alenia Space e parte di Altec. L'azienda ha inoltre contribuito con una quota per la sezione **Sci & Snowboard** utilizzato per la gara SKI Challenge a Sestriere il 28/03/2015 e per le iscrizioni ai corsi di sci organizzati da BNL a Sansicario
- L'azienda ha contribuito per l'iscrizione dei 4 colleghi partecipanti al **Thales Golf Trophy** tenutosi a settembre a Tarragona (Spagna); il contributo non completamente utilizzato verrà tenuto a disposizione per altre attività attinenti alla sezione golf del cral.
- I proventi derivanti dalle iscrizioni dei nostri soci e dalla vendita di biglietti ad Expo Milano 2015 sono serviti a finanziare **le attività tipiche del CRAL:** acquisto di gadgets, cancelleria, materiale a consumo, spese di conto corrente, e per dotare alcune attrezzature, come un monitor per proiettare immagini e presentazioni delle attività svolte, e di un gazebo per ripararci durante gli eventi sostenuti all'aperto. Inoltre sono stati acquistati beni ed oggetti per contribuire al sostegno solidale (uova di Greta, colombe pasquali, Tina la sportina e Betta la draghetta dell' AISM).
- Come tutti gli anni, le Sezioni Sportive hanno usufruito dei contributi per la partecipazione di eventi, gare, premi, organizzate sia dai nostri soci, sia per partecipare ad Energy Sport con Fitel ed Italgas.
- Il cral ha contribuito all'assegnazione di premi assegnati durante il concorso «50 sfumature di ...» conclusasi con la mostra di opere di artisti associati a noi e con Fitel.
- Il territorio Piemonte ha usufruito di contributi assegnati per le visite al Museo Egizio di Torino, alla mostra di Modigliani e Monet alla GAM, ed alla mostra di Van Gogh a Milano.

TORINO, 26 SETTEMBRE 2016



BILANCIO 2015

Stato Economico ; proventi

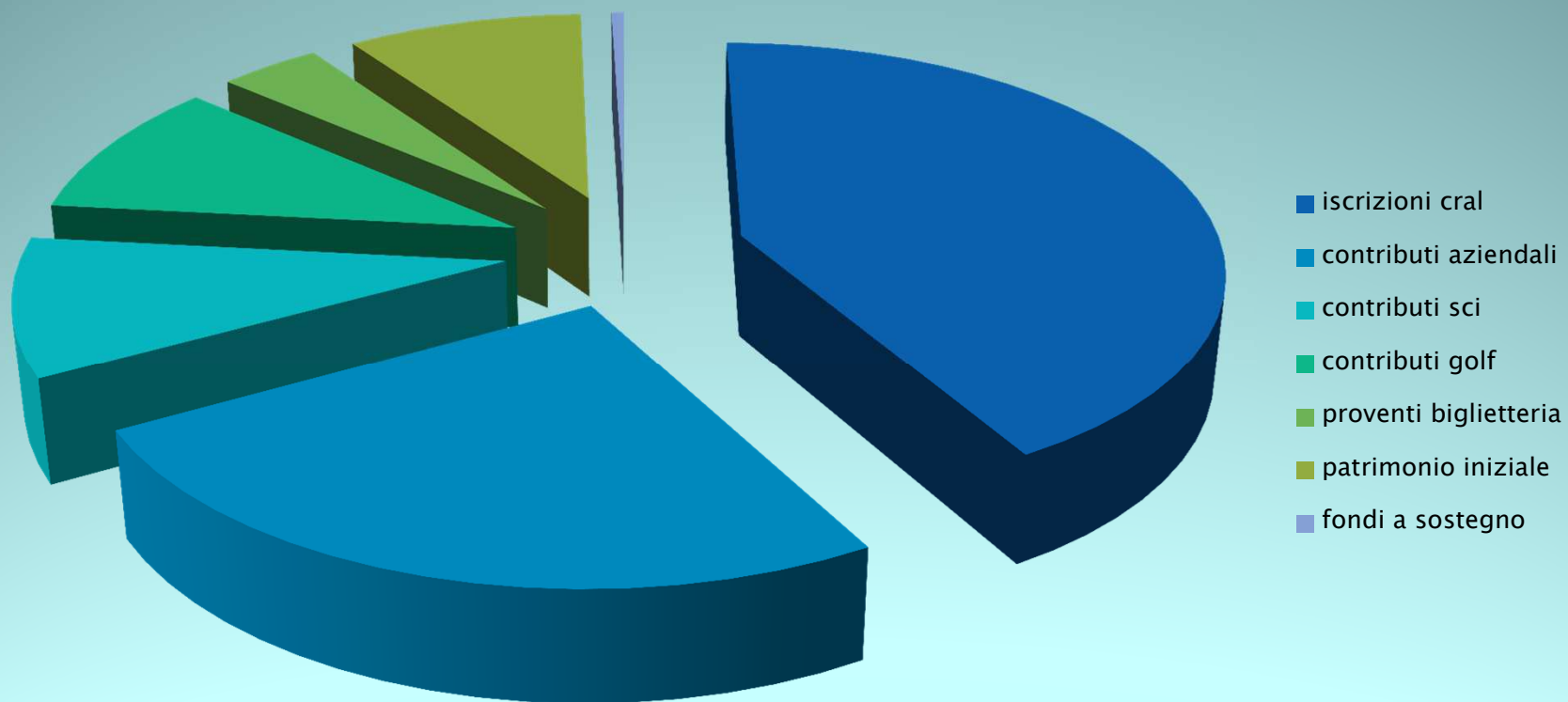

TORINO, 26 SETTEMBRE 2016

BILANCIO 2015

Stato Economico oneri da attività sociali e a sostegno, sezioni, biglietteria

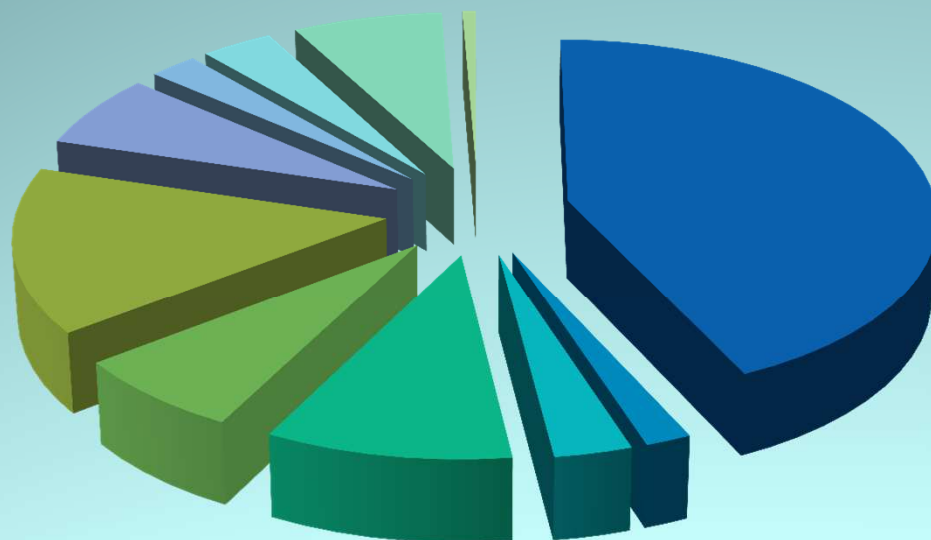

- oneri attività tipiche
- spese bancarie
- acquisti vari
- contributi sci
- contributi golf
- Sezioni Sportive varie + Energy sport
- sezione Pittura Scultura (concorso)
- sezione Territorio Piemonte & turismo
- biglietteria e varie
- contributi sostegno solidale
- gestione loano

TORINO, 26 SETTEMBRE 2016

BUDGET 2016

Stato & Budget 2016

Contributi per sezioni sportive e sociali/culturali/hobbies	Destinato a
€ 2000	Thales Golf Trophy
€ 2000	3° Ski Challenge
€ 4140	Sezioni Sportive
€ 1900	Sezioni Sociali/culturali/hobbies

TORINO, 26 SETTEMBRE 2016



BILANCIO ECONOMICO

Stato Economico 2016

Entrate al 31.08 : € 49502

Uscite al 31.08: € 42875

Saldo: € 6627

TORINO, 26 SETTEMBRE 2016



CASA VACANZA LOANO

- Nel 2015 la situazione economica della casa di Loano registra un attivo di € 300,00 sulle quote delle settimane.
- Siamo ancora in attesa del saldo relativo ai consumi.
- Il 2016 dovrebbe chiudersi con un utile positivo di € 900,00 circa. Come sopra per i consumi.
- In concertazione con il padrone di casa pensiamo di sostituire il divano letto in cucina.
- Il 2017 l'affitto è confermato come nel 2016 ma saremo costretti ad aumentare i consumi per adeguarci agli aumenti previsti.

TORINO, 26 SETTEMBRE 2016



ATTIVITA' SOLIDALI PER IL SOCIALE

- **AMA Torino – Associazione Missione Autismo**

www.amatorino.it

VERSAMENTO € 300,00 (effettuato nel 2015)

E' una associazione operante in Piemonte, nata dall'esperienza e dall'impegno di un gruppo di genitori di bambini e ragazzi con autismo. Il loro lavoro è incentrato sulla informazione, formazione, aiuto e accoglienza dei bambini. Intendono inoltre aiutare le famiglie a rompere l'isolamento, uscire, vivere la normalità con i loro figli.

- **Fondazione FARO**

www.fondazionefaro.it

VERSAMENTO € 300,00 (effettuato nel 2015)

Nasce nel 1984 a Torino e inizia l'attività di assistenza domiciliare. Si dedica ai malati oncologici, neurologici e cirrotici e alle loro famiglie. Ogni anno un'équipe di medici, infermieri, operatori socio-sanitari, psicologi e fisioterapisti segue gratuitamente a casa e in *hospice* oltre 1500 ammalati.

TORINO, 26 SETTEMBRE 2016



ATTIVITA' SOLIDALI PER IL SOCIALE

- **SERMIG – Servizio Missionario Giovani**

www.sermig.org o www.giovanipace.org

VERSAMENTO € 300,00 (effettuato nel 2015)

Nasce nel 1964 con l'obiettivo di sconfiggere la fame con opere di giustizia e di sviluppo, vivere la solidarietà verso i poveri e dare attenzione ai giovani cercando insieme a loro vie di pace. Realizzano progetti di sviluppo a medio e lungo termine in molti paesi con aiuti in materiali e in denaro; sostengono interventi umanitari d'emergenza resi necessari da guerre o catastrofi naturali.

- **NEW LIFE – Nuova Vita Onlus**

<http://sites.google.com/site/newlifetorino> o <https://www.facebook.com/newlifeonlus>

VERSAMENTO € 300,00 (effettuato nel 2015)

E' una organizzazione non lucrativa di utilità sociale per le adozioni a distanza in India. E' nata a Torino nel 1984 su iniziativa di un gruppo di famiglie piemontesi, ad oggi ha sostenuto 15.000 studenti dando un aiuto in loco mirato alla loro istruzione e formazione professionale

- **CISV – Comunità Impegno Servizio Volontariato**

www.cisvto.org

VERSAMENTO € 300,00 (effettuato nel 2015)

E' un'associazione comunitaria laica ed indipendente, impegnata nella lotta contro la povertà e per i diritti umani. Riconosciuta dal Ministero degli Affari Esteri Italiano e dall'Unione Europea, oggi è presente in 12 paesi in Africa e in America Latina. In Italia propone soprattutto percorsi formativi e di dialogo interculturale

TORINO, 26 SETTEMBRE 2016



ATTIVITA' SOLIDALI PER IL SOCIALE

- **L'Albero di Greta**

www.lalberodigreta.org

VENDITA GREMBIULI, UOVA DI PASQUA, ECC....

Associazione finalizzata a stimolare istituti ed enti alla ricerca sulla proteina CDKL5. Ha ottenuto un programma di studio con l'Università dell'Insubria finanziando borse di studio per la ricerca.

- **AISM - Associazione Italiana Sclerosi Multipla**

www.aism.it

VENDITA "DRAGHETTE"

costruisce la sua missione attraverso la promozione, l'indirizzo e il finanziamento della ricerca scientifica, l'erogazione dei servizi nazionali e locali, la rappresentanza e l'affermazione dei diritti delle persone con SM, affinché siano pienamente partecipi e autonome.

TORINO, 26 SETTEMBRE 2016



ATTIVITA' SOLIDALI PER IL SOCIALE

- **NON SOLO MELE a sostegno de IL CAMMINO**

www.associazioneilcammino.it

VENDITA FRUTTA E COMPOSTE VARIE

Dal 1975 l'associazione svolge in Torino attività socioassistenziali e culturali con lo scopo di porre un fondamento nuovo di umanità capace di trasformare i rapporti sociali. La condivisione del bisogno, in particolare quello di persone in situazione di solitudine, handicap, malattia e devianza, è il metodo di presenza adottato. Oltre 140 sono le persone che offrono in vario modo il loro contributo l'associazione che dal 1993 è iscritta all'albo regionale del volontariato. Tra le attività si ricorda il centro di aiuto allo studio e un supporto alle famiglie (ambulatorio, interventi domiciliari all'emergenza educativa, sociale e sanitaria della famiglia).

- **AIFO – Associazione Italiana Amici di Raoul Follereau**

www.aifo.it

VENDITA MIELE

Associazione radicata sul territorio nazionale, attenta alle tematiche dell'educazione globale per formare cittadini consapevoli col comune obiettivo di impegnarsi con gli ultimi e per i loro diritti. In ambito sociosanitario si occupa dei malati di lebbra e riabilitazione delle persone con disabilità nelle aree più disagiate del mondo.

TORINO, 26 SETTEMBRE 2016



ATTIVITA' SOLIDALI PER IL SOCIALE

- **Associazione Stella Polare**

www.associazionestellapolare.it

E' una cooperativa sociale, con sede a Caselle Tse, nata nel 2007 grazie allo spirito collaborativo di alcuni genitori con figli disabili che si propone come punto di riferimento per tutte le persone con disabilità di qualsiasi età, cercando, nell'ambito dei servizi socio-assistenziali ed educativi, di creare attività idonee a rimuovere gli ostacoli che impediscono una piena osmosi fra il mondo normodotato e quello diversamente abile.

- **Associazione Pianeta Vita**

www.facebook-com\pianetavitaonlus\

La ONLUS Pianeta Vita vuole offrire assistenza e sostegno ad anziani, disabili, adulti e minori in difficoltà, aiutandoli a trovare il senso e il significato della propria vita. L'associazione ha inoltre come scopo quello di prevenire il disagio in ogni sua manifestazione e creare posti di lavoro.

TORINO, 26 SETTEMBRE 2016



Attività' 2015-2016

2015

- Il miele della solidarietà' – AIFO
- Non solo mele – ASSOCIAZIONE "il cammino"
- Sostegno al Nepal attraverso il teatro Regio

Pasqua 2015

- Le uova di Greta – l'Albero di Greta

Natale 2015

- Peluche – Betta la Draghetta! AISM
- Tina la Sportina – L'Albero di Greta
- Contributo di 300 euro a 5 associazioni di volontariato scelte dal direttivo tra quelle proposte dai soci negli anni passati:
 - **AMA Torino – Associazione Missione Autismo**
 - **Fondazione FARO**
 - **SERMIG – Servizio Missionario Giovani**
 - **NEW LIFE – NUOVA VITA ONLUS**
 - **CISV – Comunità' Impegno Servizio Volontariato**

Il contributo offerto alle associazioni deriva dalle offerte dei soci raccolte durante il 2013 e il 2014 in occasione del Mercatino di Natale, della festa del Cral, dal boccone «svuota tasche» e da offerte personali

TORINO, 26 SETTEMBRE 2016



Attivita' 2015-2016

2016

- Il miele della solidarieta' – AIFO
- Le noci di Butea – SERMIG
- Non solo mele – ASSOCIAZIONE “il cammino”
- Dona cell – in collaborazione con l'associazione «La Stella Polare Onlus»
- Lotteria natalizia in collaborazione con la Cooperativa Paradigma

TORINO, 26 SETTEMBRE 2016



Attivita' 2015-2016

Pasqua 2016

- Le uova di Greta –l'Albero di Greta

Natale 2016

- AISM – il peluche
- Natale 2016 – A sorpesa L'Albero di Greta

.....

E qualunque iniziativa vogliate proporre!!!!

TORINO, 26 SETTEMBRE 2016



EVENTI / INIZIATIVE CRAL 2016

- Lo spirito di collaborazione tra il nostro CRAL Alenia Spazio, Ala Club ed il neonato CRAL Altec (tutti affiliati FITeL) sarà portata avanti, come negli anni passati, per buona parte degli eventi organizzati.
- Grazie alla costituzione dei tre Gruppi Intercral FITeL (Cultura, Sport e Turismo) si potranno proporre ed organizzare eventi anche quando l'interesse coinvolge un numero ridotto di nostri Soci.

TORINO, 26 SETTEMBRE 2016



EVENTI / INIZIATIVE CRAL 2016

DESCRIZIONE EVENTO 2016	LUOGO	DATA	SEZIONE
<i>Torneo Tennis ALA Club</i>	<i>Torino</i>	<i>Giugno/Settembre</i>	<i>Direttivo (ALA Club)</i>
Festa d'Estate - Apericena e bagno notturno in piscina	PoliGrù	20 Luglio	Direttivo
Torneo di Calcio Balilla	King Center di Via Monginevro (TO)	28 Luglio	Direttivo
9° ENERGY SPORT	CH4 Club Torino	8-9 ottobre	Direttivo (Italgas)
Matisse e il suo tempo	Palazzo Chiabrese (TO)	9 Aprile	Attività Culturali e Socio Aggregative
<i>Vergine Bella - I canti mariani nei secoli</i>	<i>Chiesa di San Rocco, Torino</i>	<i>7 Maggio</i>	<i>Attività Culturali e Socio Aggregative</i>
<i>Cena Sociale</i>		<i>Novembre</i>	<i>Attività Culturali e Socio Aggregative</i>
Campionato UISP 2015/2016	Palacollegno (TO)	Settembre-Maggio	Basket (UISP)
Amichevole TAS-I Torino vs TAS-F Cannes	Palacollegno (TO)	1 Ottobre	Basket
Amichevole vs disabili La Stella Polare Onlus			Basket
XVIII Trofeo CRAL Alenia Spazio - Calcio a 7	Torino	Aprile-Luglio	Calcio & Calcetto
SUPERCOPPA - Calcio a 7	Torino	21 Settembre	Calcio & Calcetto
Mangia e Pedala - Pedalata enogastronomica nelle Langhe	Langhe (CN)	8 Maggio	Ciclismo (ALA/Alenia)
Selezione Space Kart Team	King Bowling, Torino	27 Aprile	Go-Kart
6° Trofeo Kart FITeL	Cerrina Race Track, Bruino (TO)	5 Giugno	Go-Kart (FITEL)
I Corso di golf base per neofiti	Golf Club Cascina I Merli, Druento (TO)	Aprile	Golf
Grande Slam	Savigliano (CN)	15 Maggio	Golf
II Corso di golf base per neofiti	Golf Club Cascina I Merli, Druento (TO)	Giugno	Golf
Torneo Le Primule	Golf Club Le Primule (TO)	18 Giugno	Golf
Torneo Pinerolo	Riva di Pinerolo (TO)	24 Luglio	Golf
<i>Thales Golf Trophy - TGT 2016</i>			<i>Golf (Thales)</i>

TORINO, 26 SETTEMBRE 2016



EVENTI / INIZIATIVE CRAL 2016

DESCRIZIONE EVENTO 2016	LUOGO	DATA	SEZIONE
<i>Cumiana Model Expo "X Mostra Concorso"</i>	<i>Cumiana (TO)</i>	<i>7-8 Maggio</i>	<i>Modellismo Statico (Cumiana Model)</i>
<i>V Mostra Concorso di Mod. Statico "Cap. Pil. A. Boetto"</i>	<i>Courgnè (TO)</i>	<i>5 Giugno</i>	<i>Modellismo Statico (MSC)</i>
<i>XV Mostra Concorso di Modellismo Statico</i>	<i>Bricherasio (TO)</i>	<i>11-12 Maggio</i>	<i>Modellismo Statico (AMP)</i>
Gita sociale	Bosco dell'Alevé - Val Varaita	11 Giugno	Montagna e Trekking
<i>Estemporanea di Pittura</i>	<i>Pianezza (TO)</i>	<i>22 Maggio</i>	<i>Pittura & Scultura</i>
<i>Mostra di pittura collettiva del gruppo "Amici dell'Arte"</i>	<i>Pianezza (TO)</i>	<i>17-28 Giugno</i>	<i>Pittura & Scultura</i>
<i>The Color Run</i>	<i>Torino</i>	<i>30 Aprile</i>	<i>Podismo</i>
<i>StraTorino</i>	<i>Torino</i>	<i>8 Maggio</i>	<i>Podismo</i>
<i>Airport Run - Corri per la Ricerca</i>	<i>torino</i>	<i>12 Giugno</i>	<i>Podismo/Per un Mondo + Solidale</i>
<i>Corso Base di sci Alpino</i>	<i>San Sicario</i>	<i>Gennaio/Febbraio</i>	<i>Sci & Snowboard</i>
4° Ski Challenge	Cervinia (AO)	19 Marzo	Sci & Snowboard
Mercatini di Natale			Turismo
Uscita in barca a vela	Marina degli Aregai	11-12 Giugno	Vela
Torneo Beach Volley	Torino	Maggio/Luglio	Volley & Beach volley
Torneo di Natale - Beach Volley	Torino		Volley & Beach volley (Altec/Alenia/Ala)

TORINO, 26 SETTEMBRE 2016



FUTURI EVENTI / INIZIATIVE CRAL 2016

- Biblioteca

E' imminente la riattivazione della Biblioteca CRAL, rimasta inattiva per circa cinque anni.

Grazie all'iniziativa di *Valeria Frongia*, supportata dal nostro web master *Massimo Molè*, si sta ultimando la catalogazione di tutti i libri che verranno quindi archiviati in un database messo on line sul sito web del CRAL. I libri saranno disponibili negli armadi della saletta cral per essere presi in prestito dai Soci, i quali potranno a loro volta portare in saletta altri libri. A Valeria viene affidato il compito di gestire in completa autonomia la biblioteca.

TORINO, 26 SETTEMBRE 2016



FUTURI EVENTI /INIZIATIVE CRAL 2016

- Concorso “Un logo per il CRAL”

Prossimamente verrà esaminata dal Direttivo la proposta del Presidente di modificare il logo del CRAL Alenia Spazio tramite un concorso a premi rivolto a tutti i Soci. L'obiettivo sarebbe quello di nominare il vincitore durante la prossima Assemblea Ordinaria dei Soci 2017.

- Giornata Solidale

Si vorrebbe organizzare un evento che coinvolga le associazioni Onlus presenti nel territorio torinese, per dare loro maggiore visibilità al pubblico, l'opportunità di conoscersi e, perché no, collaborare insieme per progetti comuni.

TORINO, 26 SETTEMBRE 2016

